

Sång 1

Min fröken äter kräks (MFÄK)

(fortsättningsberättelse)

Dicken Hedrenius 220313

4

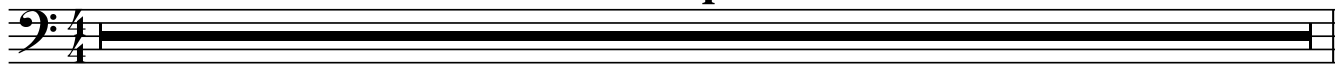

A

Am



Hej, hal-lå, kliv av min tå, den gör ont på till-räck-ligt än-då.

Dm

G⁷

C

B⁹Bb⁷

Gran-nens bil är en som brum-mar när dess mot-or är på.

B

Am



Stick till Bonn, åk här - i-från, och ta med dig din unk-na jar-gong.

Dm

G⁷

C



Låt-sas att vi får pong, ciao och en kong. Allt - så,

C

Bb⁷

Eb

Cm

Bb



tjas - ki-ga hon_ som sål - de stal - let till Ulf_ Men han

Cm

G

Em



ha - de en häst_ som in - te bod - de där då.

D

Cm/Eb

F



Min frö-ken ät - er kräks. Min frö-ken ät - er kräks.

Ab

Bb

C



Min frö - ken ät - er kräks.

Min fröken äter kräks (MFÄK)

Dicken Hedrenius 220313

4

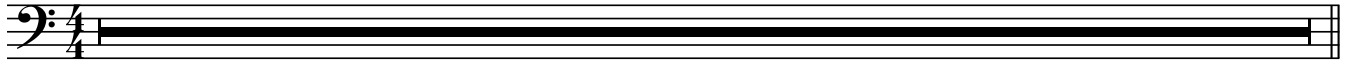

[A] Am



Hej, hal-lå, kliv av min tå, den gör ont på till-räck-ligt än-då.

Dm G⁷ C B⁹ B^{b7}

Gran-nens bil är en som brum-mar när dess mot-or är på.

[B] Am



Stick till Bonn, åk här - i-från, och ta med dig din unk-na jar-gong.

Dm G⁷ C

Låt-sas att vi får pong, ciao och en kong. Allt - så,

[C] B^{b7} E^b Cm B^b

tjas - ki-ga hon_ som sål - de stal - let till Ulf_ Men han

Cm G E^m

ha - de en häst_ som in - te bod - de där då.

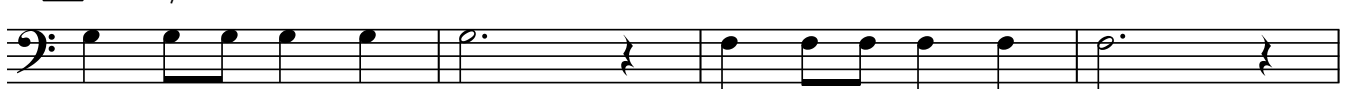
[D] Cm/E^b F

Min frö-ken ät - er kräks. Min frö-ken ät - er kräks.

A^b B^b C

Min frö - ken ät - er kräks.

4

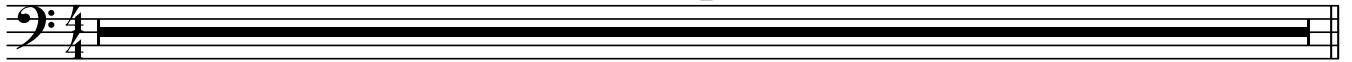

[A] Am

Dm G⁷ C B⁹ B^{b7}

[B] Am

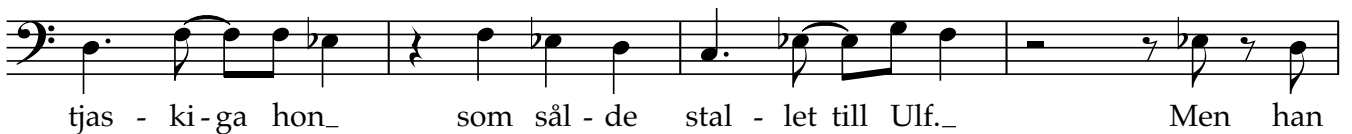
Dm G⁷ C[C] B^{b7} E^b Cm B^b

Cm G Em

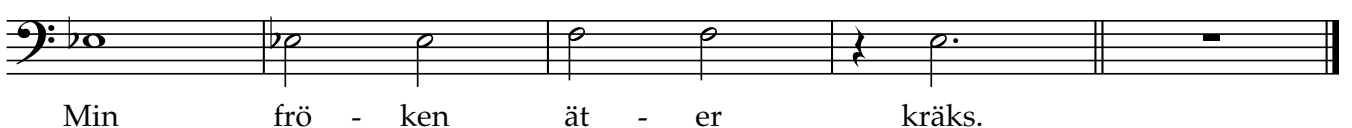
[D] Cm/E^b FA^b B^b C

4

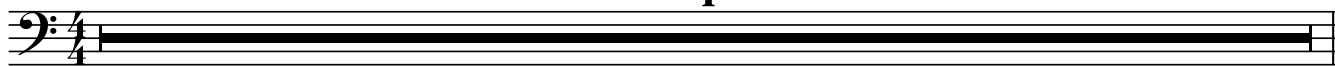

[A] Am



Hej, hal-lå, kliv av min tå, den gör ont på till-räck-ligt än - då.

Dm

G⁷

C

B⁹Bb⁷

Gran-nens bil är en som brum-mar när dess mot - or är på.

[B] Am



Stick till Bonn, åk här - i-från, och ta med dig din unk - na jar-gong.

Dm

G⁷

C



Låt - sas att vi får pong, ciao och en kong. Allt - så,

[C] Bb⁷

Eb

Cm

Bb



tjas - ki-ga hon_ som sål - de stal - let till Ulf_ Men han

Cm

G

Em



ha - de en häst_ som in - te bod - de där då.

[D] Cm/Eb

F



Min frö-ken ät - er kräks. Min frö-ken ät - er kräks.

Ab

Bb

C

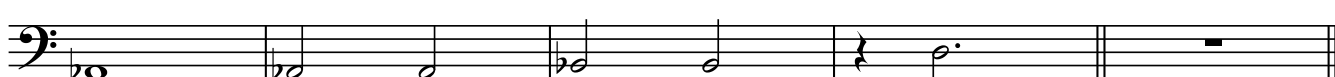

Min frö - ken ät - er kräks.

Min fröken äter kräks (MFÄK)

melodistämman

Dicken Hedrenius 220313

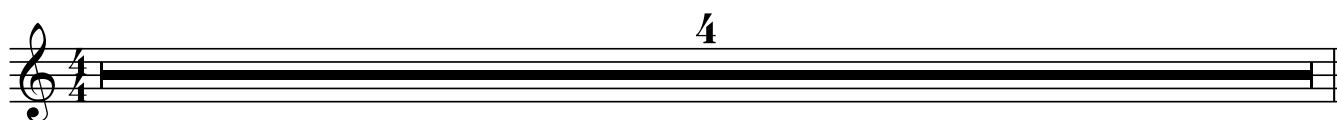

A Am



Hej, hal-lå, kliv av min tå, den gör ont på till-räck-ligt än-då.

Dm G⁷ C B⁹ B^{b7}



Gran-nens bil är en som brum-mar när dess mot-or är på.

B Am



Stick till Bonn, åk här - i-från, och ta med dig din unk-na jar-gong.

Dm G⁷ C



Låt-sas att vi får pong, ciao och en kong. Allt - så,

C B^{b7} Eb Cm B^b



tjas - ki-ga hon_ som sål - de stal - let till Ulf._ Men han

Cm G Em



ha - de en häst_ som in - te bod - de där då.

D Cm/Eb

F

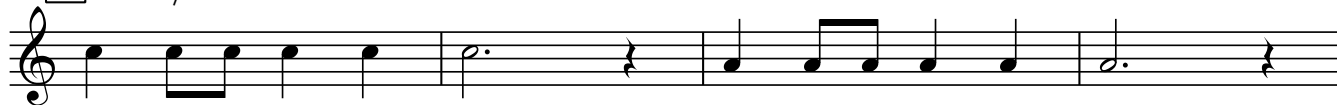

Min frö-ken ät - er kräks. Min frö-ken ät - er kräks.

A^b B^b C



Min frö - ken ät - er kräks.

Trumpet 1

Min fröken äter kräks (MFÄK)

Dicken Hedrenius 220313



A



B



C



D



Min fröken äter kräks (MFÄK)

Trumpet 1
KLINGANDE

Dicken Hedrenius 220313



A



B



C



D

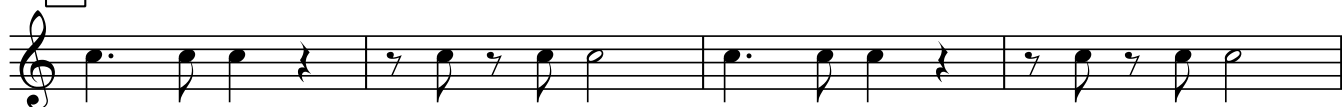

Min fröken äter kräks (MFÄK)

Trumpet 2, klingande

Dicken Hedrenius 220313



A



B



C



D

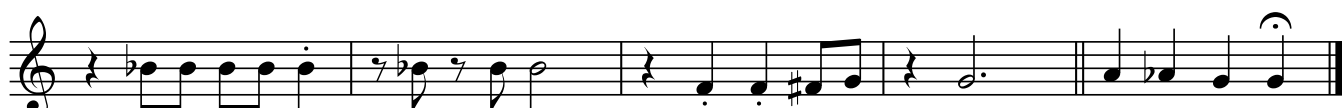

Trumpet 3
Klingande

Min fröken äter kräks (MFÄK)

Dicken Hedrenius 220313



A



B



C



D



Trumpet 4

Min fröken äter kräks (MFÄK)

Dicken Hedrenius 220313



A

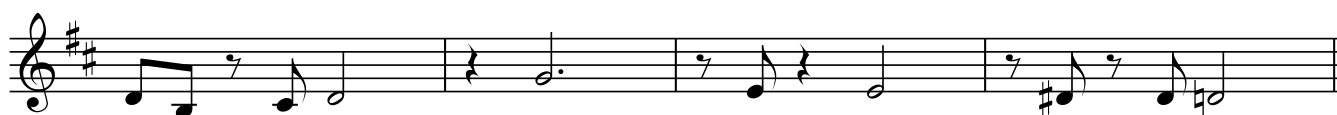

B



C



D

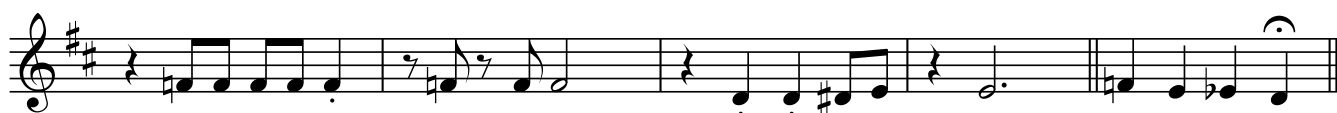

Min fröken äter kräks (MFÄK)

Trumpet 4 klingande

Dicken Hedrenius 220313



A



B



C



D



Tuba

Min fröken äter kräks (MFÄK)

Dicken Hedrenius 220313

8:va basso allting

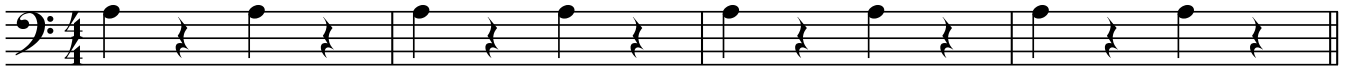

A



B



C



D



A \flat maj7

Min fröken äter kräks (MFÄK)

Dicken Hedrenius 220313

The musical score is arranged in a system with the following parts from top to bottom:

- Sång 1**: Bass clef, 4/4 time, four measures of whole rests.
- Sång 2**: Bass clef, 4/4 time, four measures of whole rests.
- Sång 3**: Bass clef, 4/4 time, four measures of whole rests.
- Sång 4**: Bass clef, 4/4 time, four measures of whole rests.
- Allmänt...**: Treble clef, 4/4 time, four measures of whole rests.
- Trumpet 1**: Treble clef, 4/4 time, four measures of music. Notes: G4, A4, B4, C5, B4, A4, G4, F4, G4, A4, B4, C5, B4, A4, G4, F4.
- Trumpet 2**: Treble clef, 4/4 time, four measures of music. Notes: G4, A4, B4, C5, B4, A4, G4, F4, G4, A4, B4, C5, B4, A4, G4, F4.
- Trumpet 3**: Treble clef, 4/4 time, four measures of music. Notes: G4, A4, B4, C5, B4, A4, G4, F4, G4, A4, B4, C5, B4, A4, G4, F4.
- Trumpet 4**: Treble clef, 4/4 time, four measures of music. Notes: G4, A4, B4, C5, B4, A4, G4, F4, G4, A4, B4, C5, B4, A4, G4, F4.
- Tuba**: Bass clef, 4/4 time, four measures of music. Notes: G2, F2, E2, D2, C2, B1, A1, G1, F1, E1, D1, C1, B0, A0, G0. Includes the instruction "8:va basso allting" above the first measure.

A

5 Am

Sång 1
Hej, hal-lå, kliv av min tå, den gör ont på till-räck - ligt än - då.

Sång 2
Hej, hal-lå, kliv av min tå, den gör ont på till-räck - ligt än - då.

Sång 3
Hej, hal-lå, kliv av min tå, den gör ont på till-räck - ligt än - då.

Sång 4
Hej, hal-lå, kliv av min tå, den gör ont på till-räck - ligt än - då.

Allm.
Hej, hal-lå, kliv av min tå, den gör ont på till-räck - ligt än - då.

Trp 1

Trp 2

Trp 3

Trp 4

Tuba

9 Dm G⁷ C B⁹ B^{b7}

Sång 1
Dm Gran-nens bil är en som brum - mar när dess mot - or är på.
G⁷ C B⁹ B^{b7}

Sång 2
Dm Gran-nens bil är en som brum - mar när dess mot - or är på.
G⁷ C B⁹ B^{b7}

Sång 3
Dm Gran-nens bil är en som brum - mar när dess mot - or är på.
G⁷ C B⁹ B^{b7}

Sång 4
Dm Gran-nens bil är en som brum - mar när dess mot - or är på.
G⁷ C B⁹ B^{b7}

Allm.
Dm Gran-nens bil är en som brum - mar när dess mot - or är på.
G⁷ C B⁹ B^{b7}

Trp 1

Trp 2

Trp 3

Trp 4

Tuba

B

Am

13

Sång 1



Stick till Bonn, åk här - i-från, och ta med dig din unk - na jar - gong.

Am

Sång 2



Stick till Bonn, åk här - i-från, och ta med dig din unk - na jar - gong.

Am

Sång 3



Stick till Bonn, åk här - i-från, och ta med dig din unk - na jar - gong.

Am

Sång 4



Stick till Bonn, åk här - i-från, och ta med dig din unk - na jar - gong.

Am

Allm.



Stick till Bonn, åk här - i-från, och ta med dig din unk - na jar - gong.

B

Trp 1



Trp 2



Trp 3

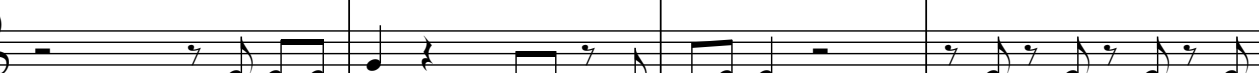

Trp 4

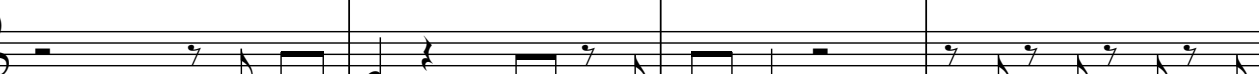

Tuba

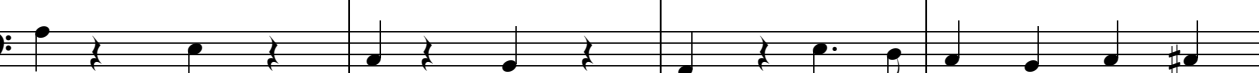

17 Dm G⁷ C

Sång 1
Dm G⁷ C
Låt - sas att vi får pong, ciao och en kong. Allt - så,

Sång 2
Dm G⁷ C
Låt - sas att vi får pong, ciao och en kong. Allt - så,

Sång 3
Dm G⁷ C
Låt - sas att vi får pong, ciao och en kong. Allt - så,

Sång 4
Dm G⁷ C
Låt - sas att vi får pong, ciao och en kong. Allt - så,

Allm.
Dm G⁷ C
Låt - sas att vi får pong, ciao och en kong. Allt - så,

Trp 1

Trp 2

Trp 3

Trp 4

Tuba



21

Sång 1

Sång 2

Sång 3

Sång 4

Allm.

Chords: Bb^7 , Eb , Cm , Bb

Lyrics: tjas - ki-ga hon_ som sål - de stal - let till Ulf._ Men han



Trp 1

Trp 2

Trp 3

Trp 4

Tuba

25 Cm G Em

Sång 1
ha - de en häst_ som in - te bod - de där då.

Sång 2
ha - de en häst_ som in - te bod - de där då.

Sång 3
ha - de en häst_ som in - te bod - de där då.

Sång 4
ha - de en häst_ som in - te bod - de där då.

Allm.
ha - de en häst_ som in - te bod - de där då.

Trp 1

Trp 2

Trp 3

Trp 4

Tuba

29 **D** Cm/Eb F

Sång 1
Min frö-ken ät - er kräks. Min frö-ken ät - er kräks.
Cm/Eb F

Sång 2
Min frö-ken ät - er kräks. Min frö-ken ät - er kräks.
Cm/Eb F

Sång 3
Min frö-ken ät - er kräks. Min frö-ken ät - er kräks.
Cm/Eb F

Sång 4
Min frö-ken ät - er kräks. Min frö-ken ät - er kräks.
Cm/Eb F

Allm.
Min frö-ken ät - er kräks. Min frö-ken ät - er kräks.
D

Trp 1

Trp 2

Trp 3

Trp 4

Tuba

33 $A\flat$ $B\flat$ C

Sång 1
Min frö - ken ät - er kräks.

Sång 2
Min frö - ken ät - er kräks.

Sång 3
Min frö - ken ät - er kräks.

Sång 4
Min frö - ken ät - er kräks.

Allm.
Min frö - ken ät - er kräks.

Trp 1

Trp 2

Trp 3

Trp 4

Tuba

$A\flat$ maj7