# GlasSpräckarna

Höstterminen 2026

# KOMP (C)

*Ur dessa väljer vi till skolturnén*
*på förmiddagen tisdagen den 13 oktober.*
*Kom ihåg att söka ledigt från skolan!*

Attack
Bakom hästen
En saft (”En sill”)
Fredsliljan
Jens blues
Just Squeeze Me
Red Stamp

**SIST I HÄFTET:**

*Mumsiga låtar som vi ska spela*
*ihop med Tonfiskarna*
*i Vallentuna Kulturhus*
*lördagen den 24 oktober*
*(med fokus på snacks och sill)*

Chips och Popcorn
En saft (”En sill”)
Fisk, kex och äppelpaj
Popcornlåten
Sill i dill

*Jens 076-621 62 66*
*Dicken 076-621 62 67*
*Rep tisdagar 17.45-18.30 i Röda skolan, Ensemblesalen*

# ATTACK

*En specialversion för GlasSprcäkarna, stjärnorna i Valentuna*

Jan Utbult (arr Dicken Hedrenius)

(= trombonstämman med ackord)

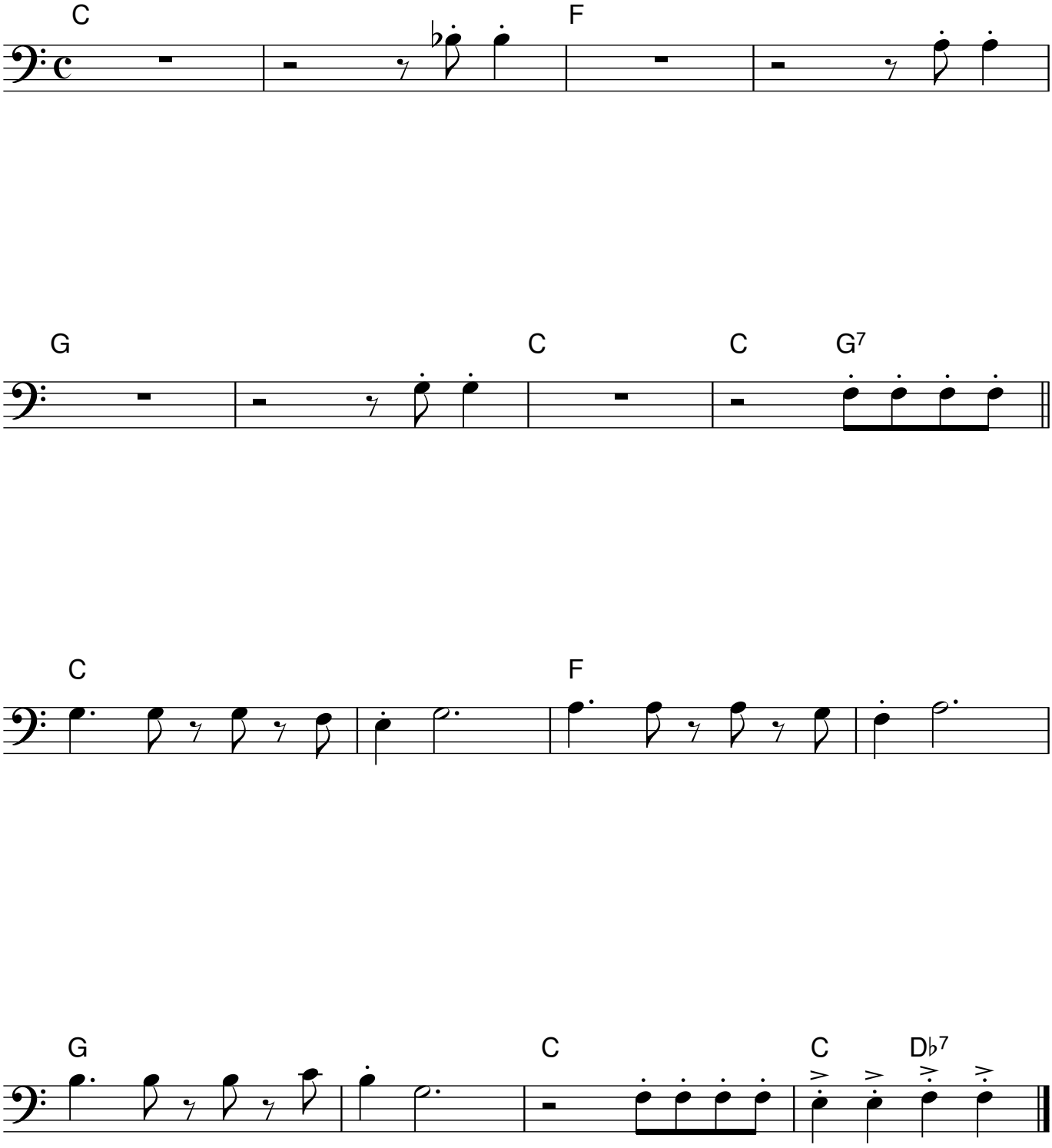

# BAKOM HÄSTEN

*En specialversion för GlasSprcäkarna, stjärnorna i Valentuna*

(= trumpet 1 med ackord)

Jan Utbult (arr Dicken Hedrenius)

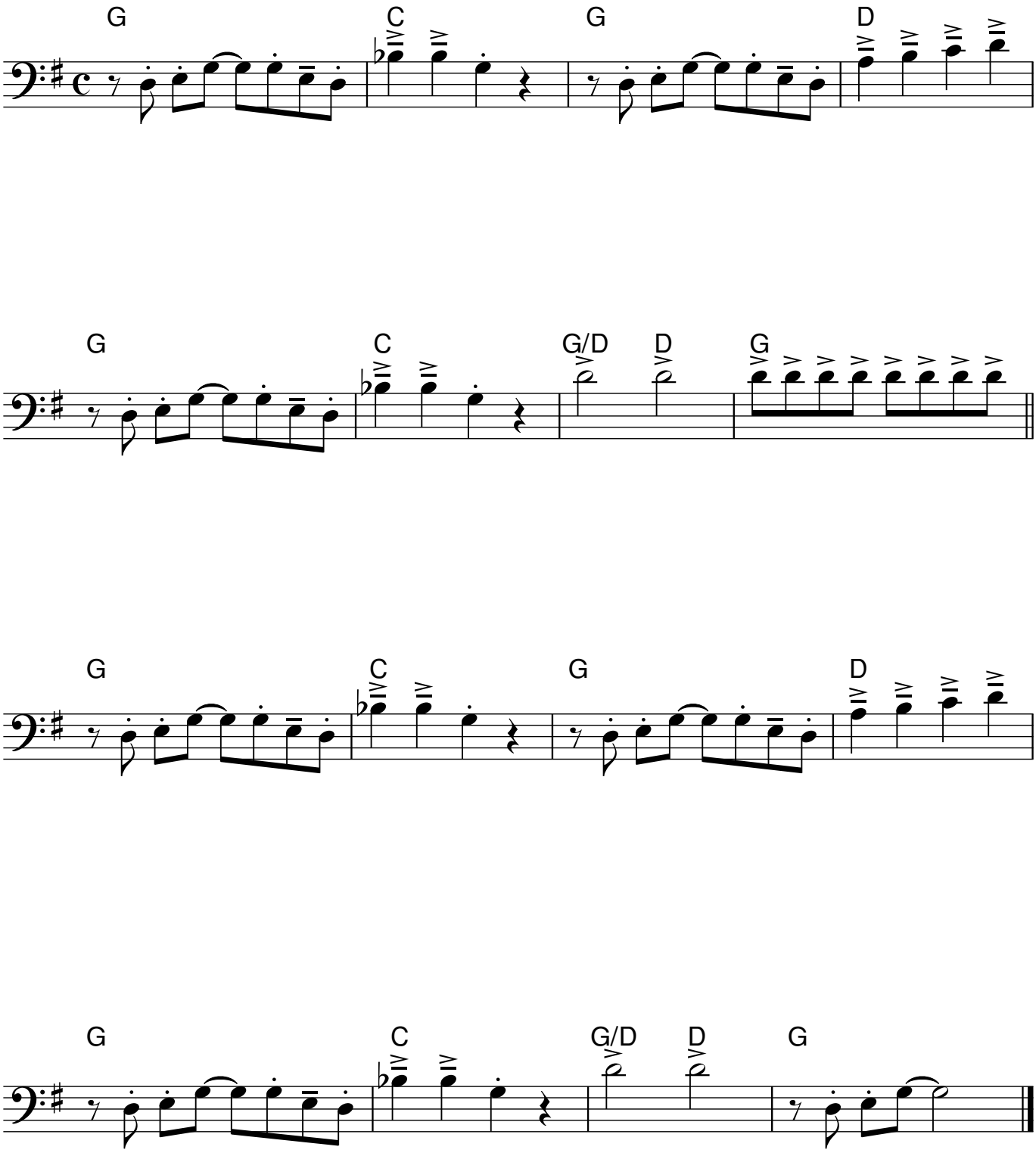

Trombon

# En saft, en bulle, en korv

Rudy Toombs (One Scotch, One Bourbon, One Beer, 1953)
(svensk text Jens Edenhed och Dicken Hedrenius 2024)

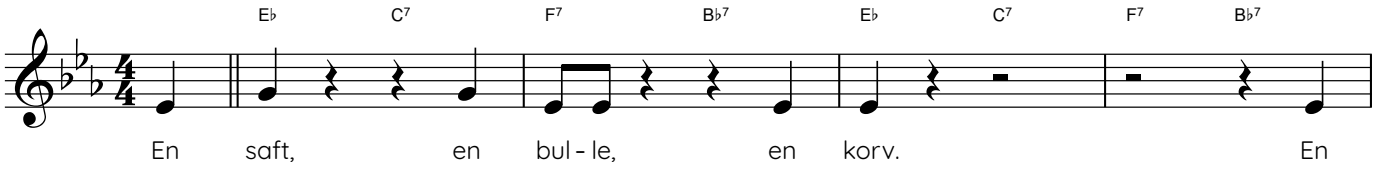


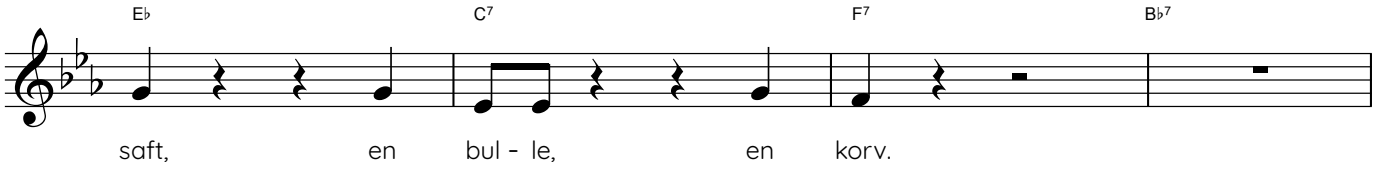


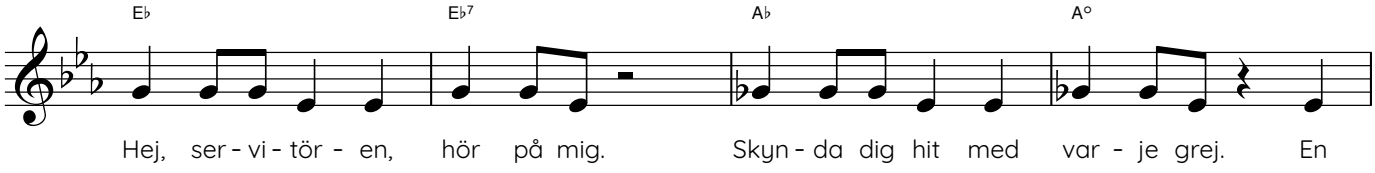


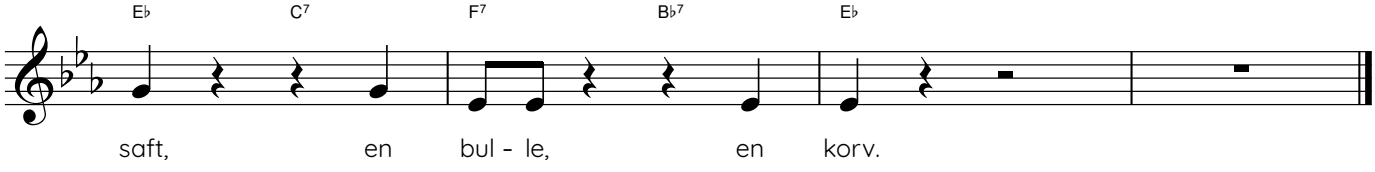

Tuba i C på Dickens vis

# FREDSLILJAN

förspel/mellanspel

Jan Utbult (arr Dicken Hedrenius)

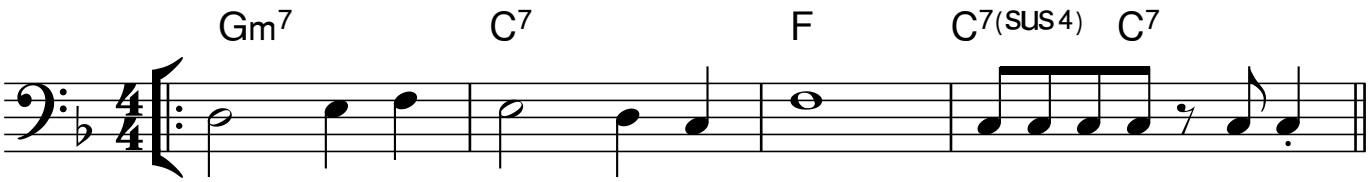


A

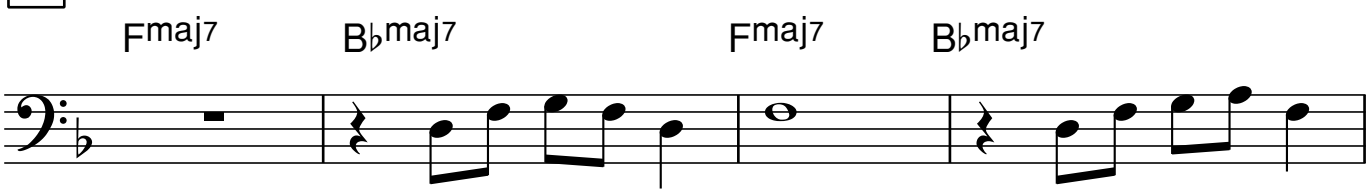


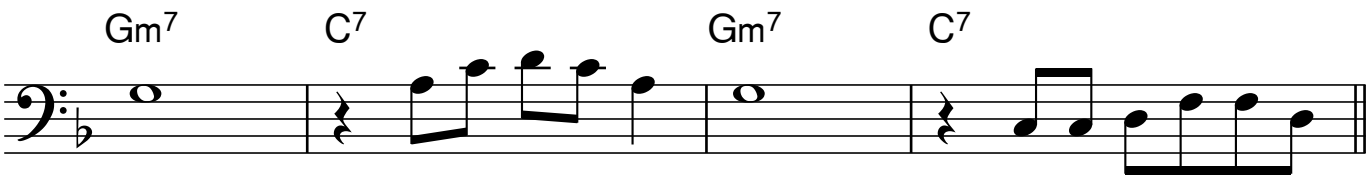


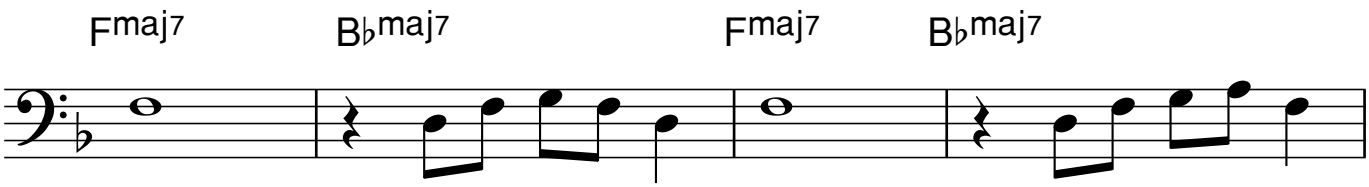


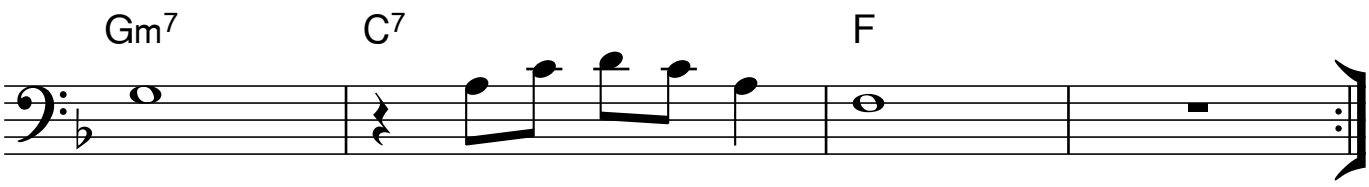

# JENS BLUES

Jens Edenhed

(elever spelar det röda)

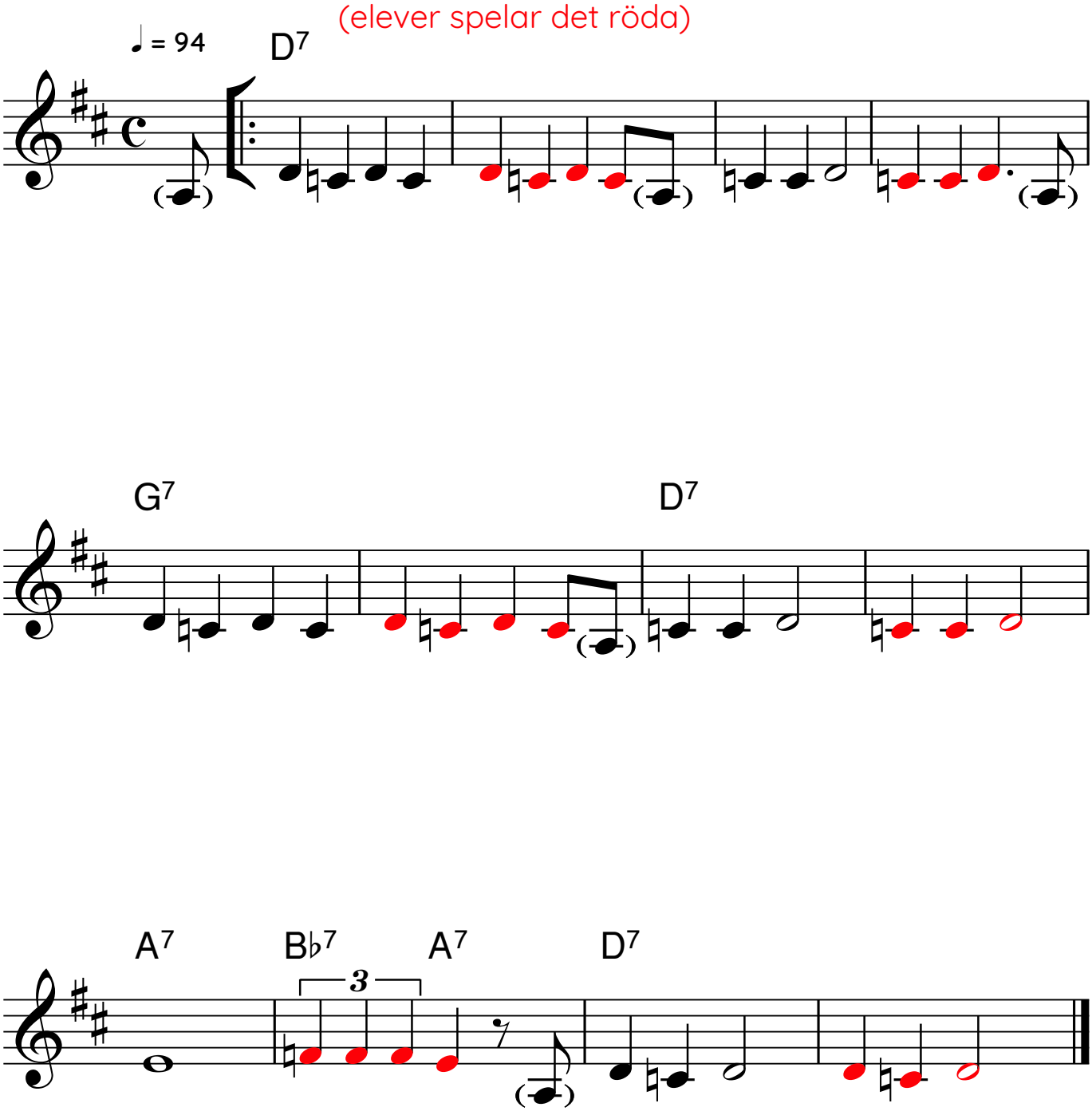

# JUST SQUEEZE ME

Duke Ellington

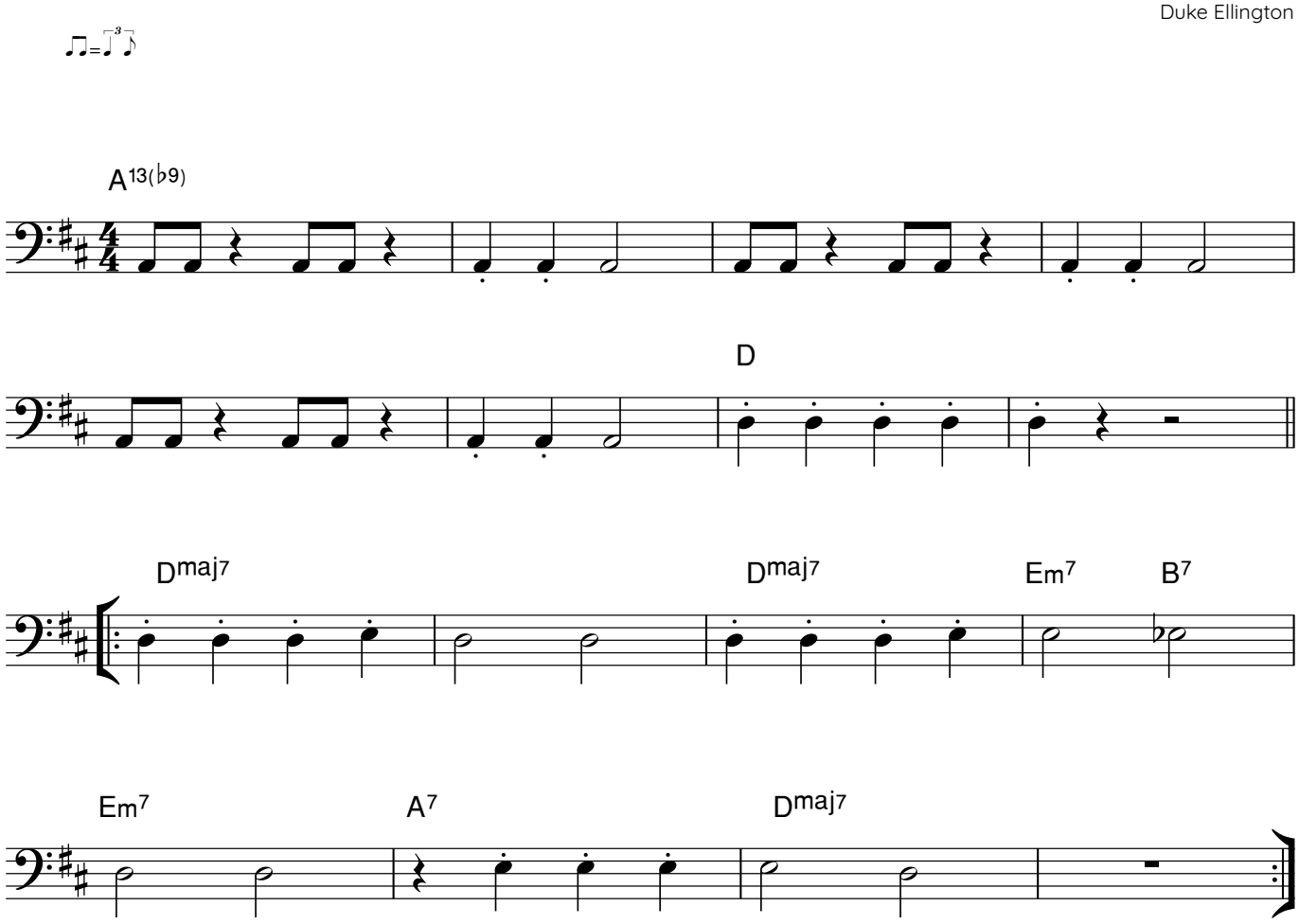


Da Capo

# RED STAMP

Jan Utbult

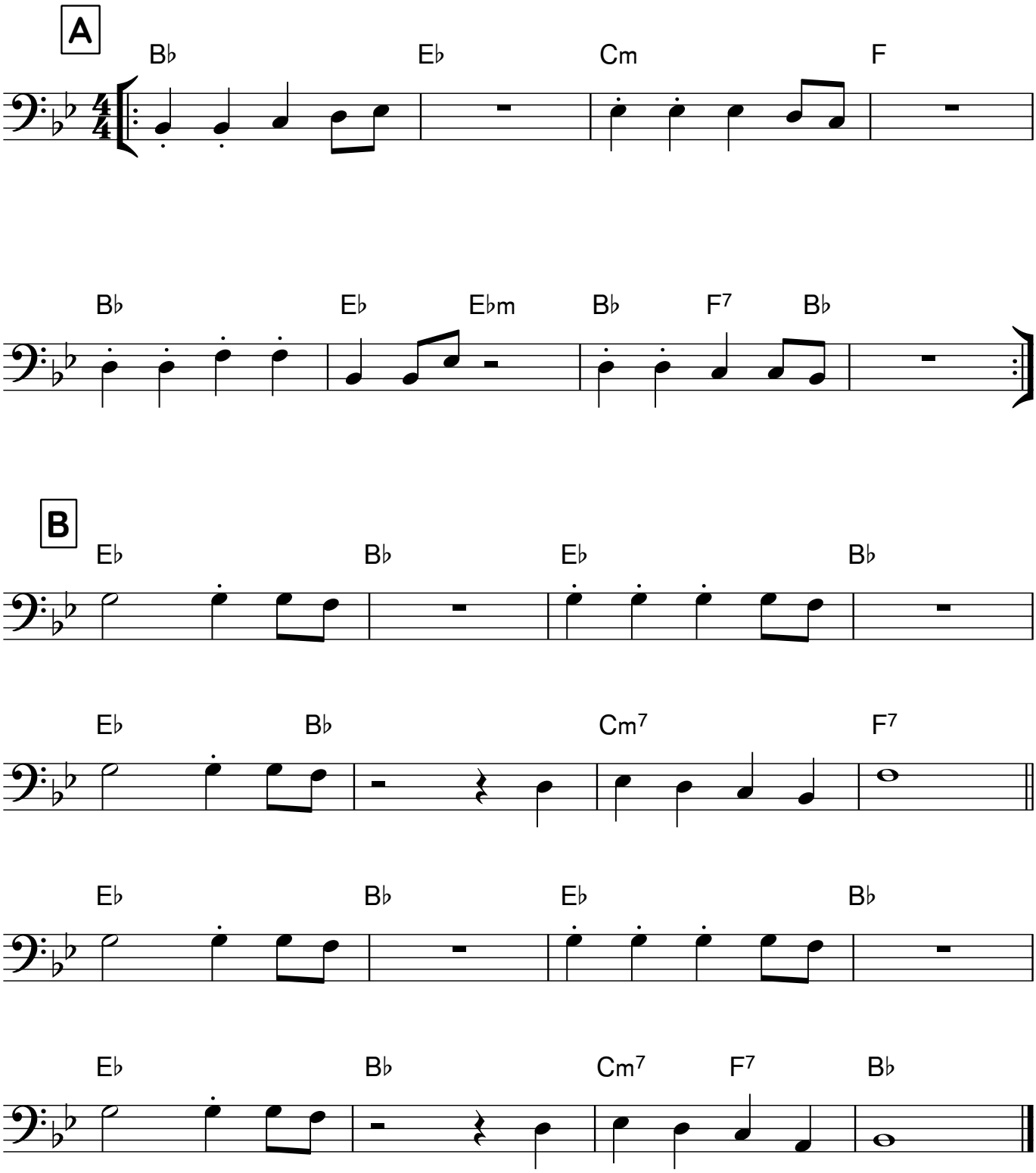

*Mumsiga låtar som vi ska spela*
*ihop med Tonfiskarna*
*i Vallentuna Kulturhus*
*lördagen den 24 oktober*
*(med fokus på snacks och sill)*

# Chips och Popcorn

# En saft (”En sill”)

# Fisk, kex och äppelpaj

# Popcornlåten

# Sill i dill

*GlasSpräckarna i samspel med Tonfiskarna, Vallentuna Kulturskola*

# CHIPS OCH POPCORN

Jan Utbult

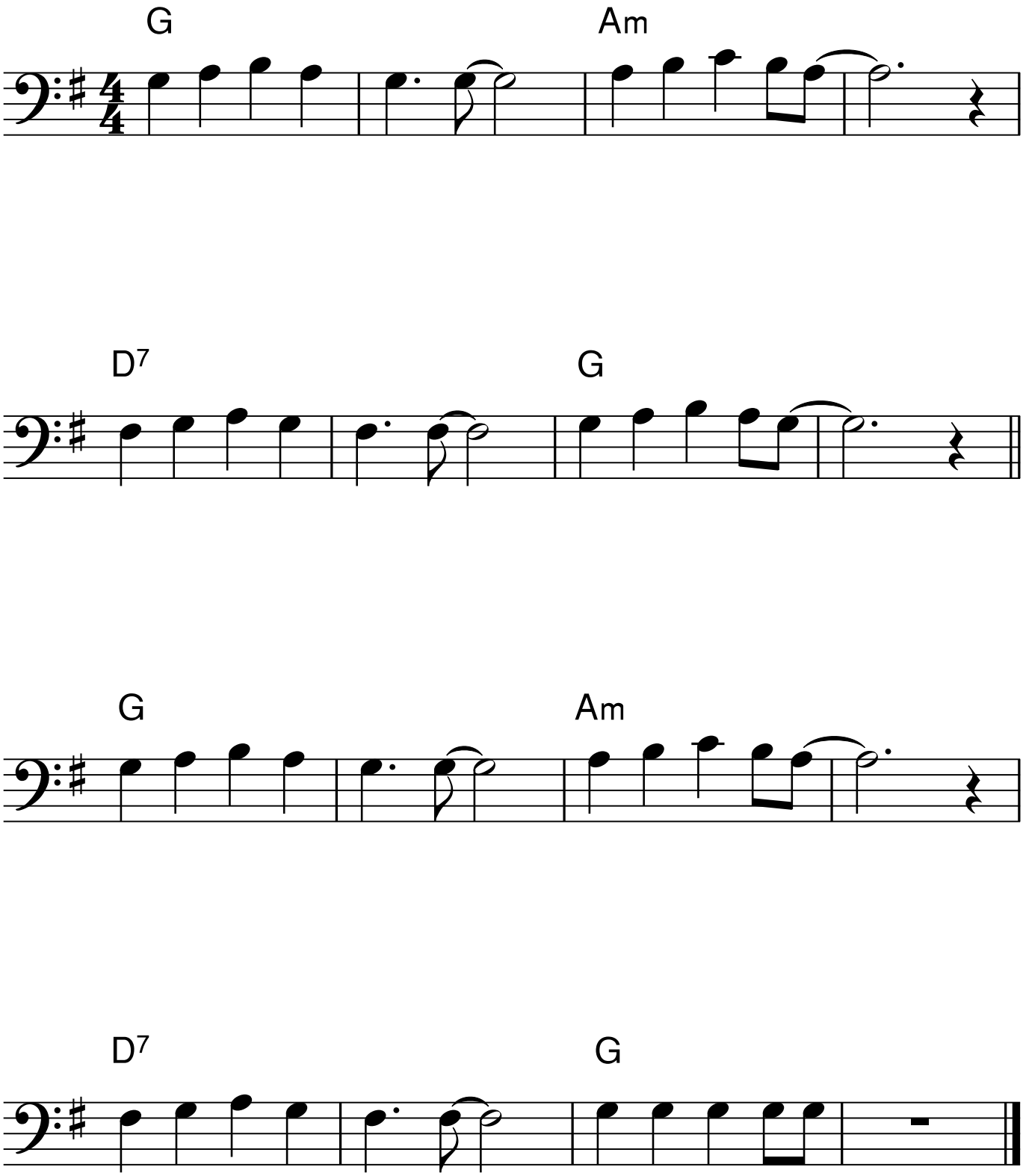

# En saft, en bulle, en korv

KOMP för C-instrument när Glas-
Spräckarna spelar med Tonfiskarna

Rudy Toombs (One Scotch, One Bourbon, One Beer, 1953)
(svensk text Jens Edenhed och Dicken Hedrenius 2024)

(GlasSpräckarna spelar en gång, sedan sjunger alla två gånger)

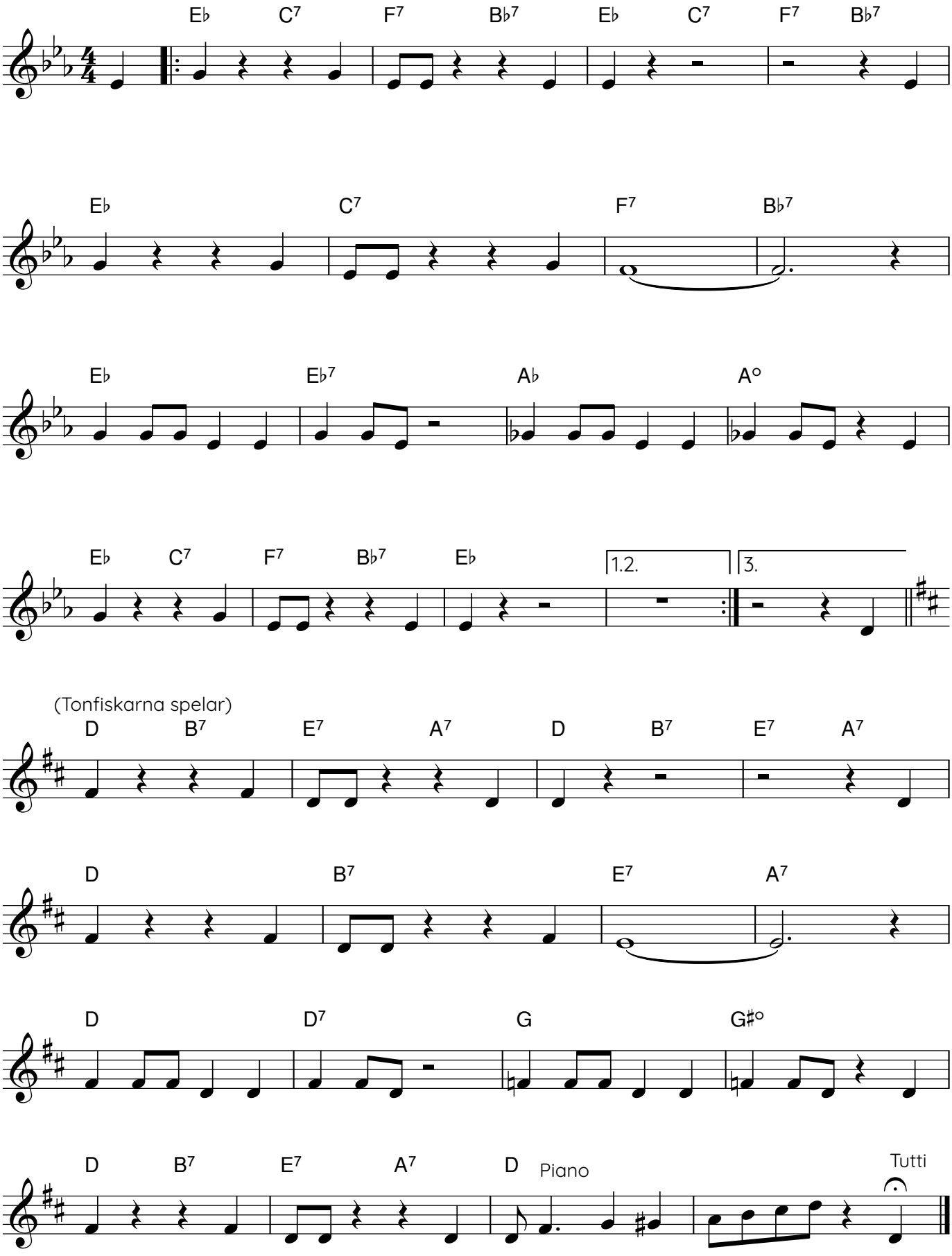

# FISK, KEX OCH ÄPPELPAJ

Tuba i C på Dickens vis



Sheila M Nelson (text Ulrika. Årman)

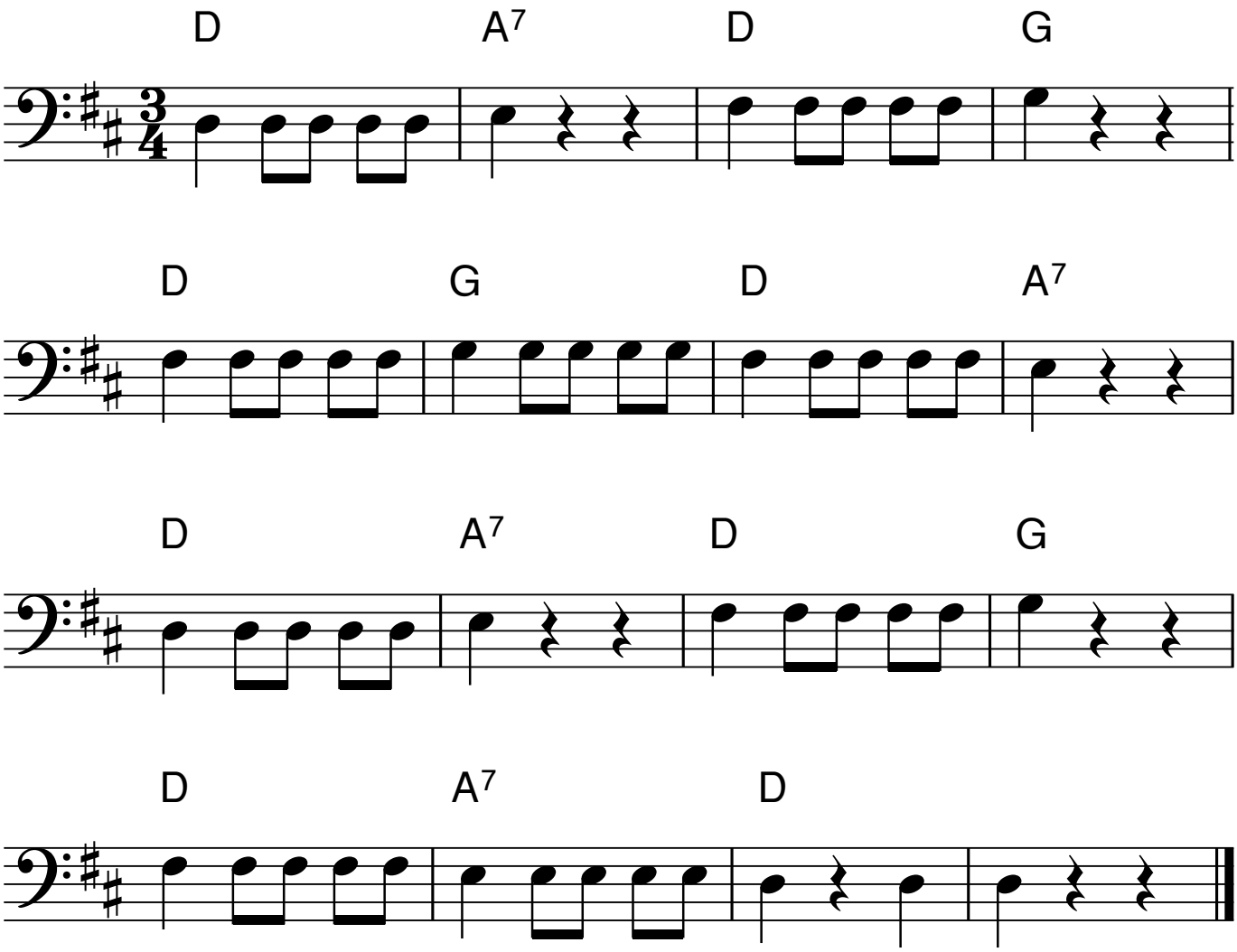


Fisk, kex och äppelpaj
Mat för en hungrig haj
Hajpappa gillar söta små sillar
Nu blir det haj-partaj!
Fisk, kex och äppelpaj
Mat för en hungrig haj
Nu får jag inte på mig min blå kavaj. Aj aj!

*GlasSpräckarna i samspel med Tonfiskarna, Vallentuna Kulturskola*

# POPCORNLÅTEN

S. Suzuki (text Ulrika Årman)

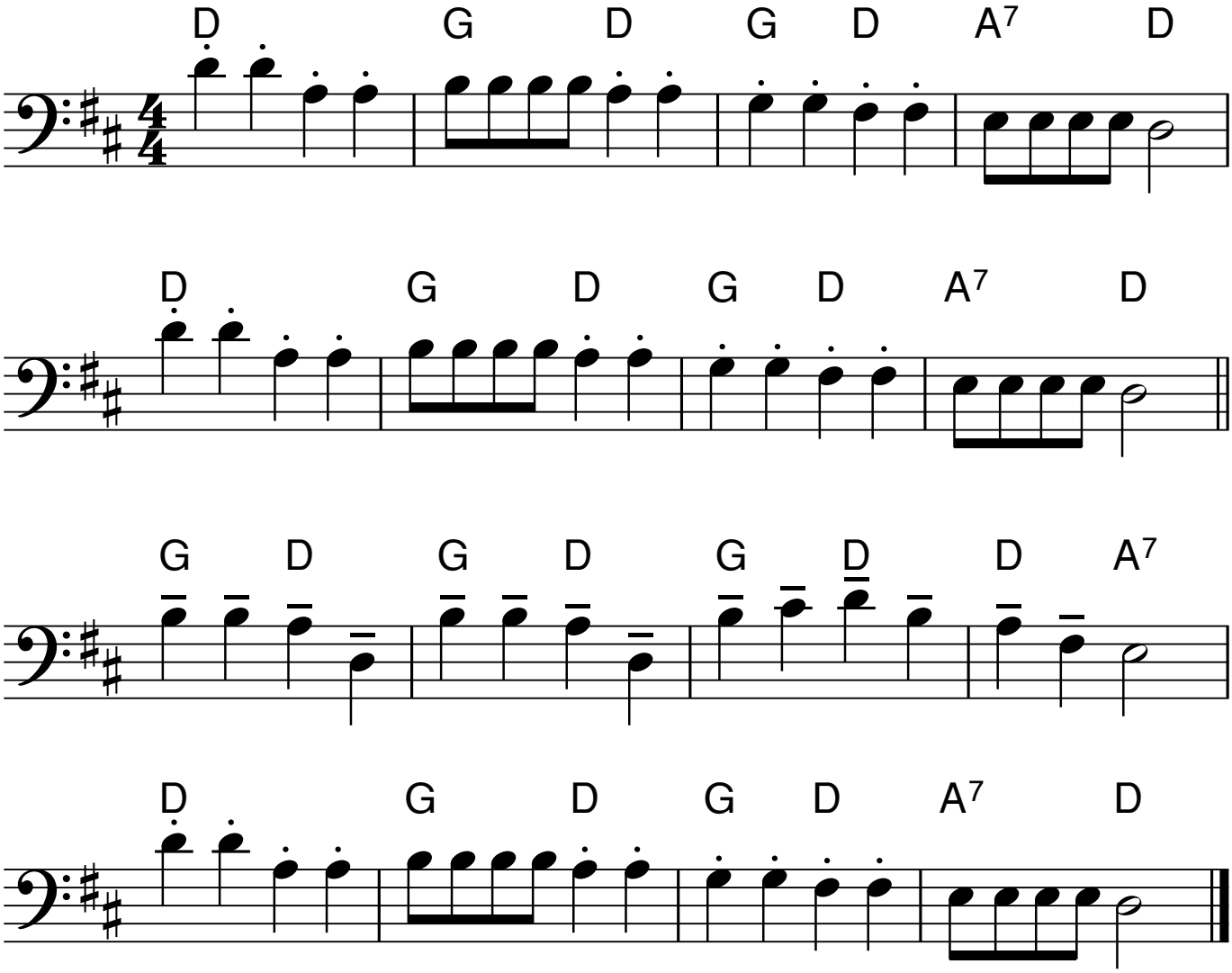


Popcorn popcorn, vi ska poppa popcorn, poppa i en jättestor kastrull.
Popcorn popcorn, vi ska poppa popcorn, poppa i en jättestor kastrull.
Smälta smör det sak vi göra, och sen hälla ovanpå.
Popcorn popcorn, vi ska poppa popcorn, äta tills vår mage säger stopp!

Tuba i C på Dickens vis

*GlasSpräckarna i samspel med Tonfiskarna, Vallentuna Kulturskola*

# SILL I DILL

Trad. arr Jan Utbult

