GlasSpräckarna

Höstterminen 2026

KLARINETT

Ur dessa väljer vi till skolturnén
på förmiddagen tisdagen den 13 oktober.
Kom ihåg att söka ledigt från skolan!

Attack
Bakom hästen
En saft (”En sill”)
Fredsliljan
Jens blues
Just Squeeze Me
Red Stamp

SIST I HÄFTET:

Mumsiga låtar som vi ska spela
ihop med Tonfiskarna
i Vallentuna Kulturhus
lördagen den 24 oktober
(med fokus på snacks och sill)

Chips och Popcorn
En saft (”En sill”)
Fisk, kex och äppelpaj
Popcornlåten
Sill i dill

Jens 076-621 62 66
Dicken 076-621 62 67
Rep tisdagar 17.45-18.30 i Röda skolan, Ensemblesalen

ATTACK

En specialversion för GlasSprcäkarna, stjärnorna i Valentuna

Jan Utbult (arr Dicken Hedrenius)

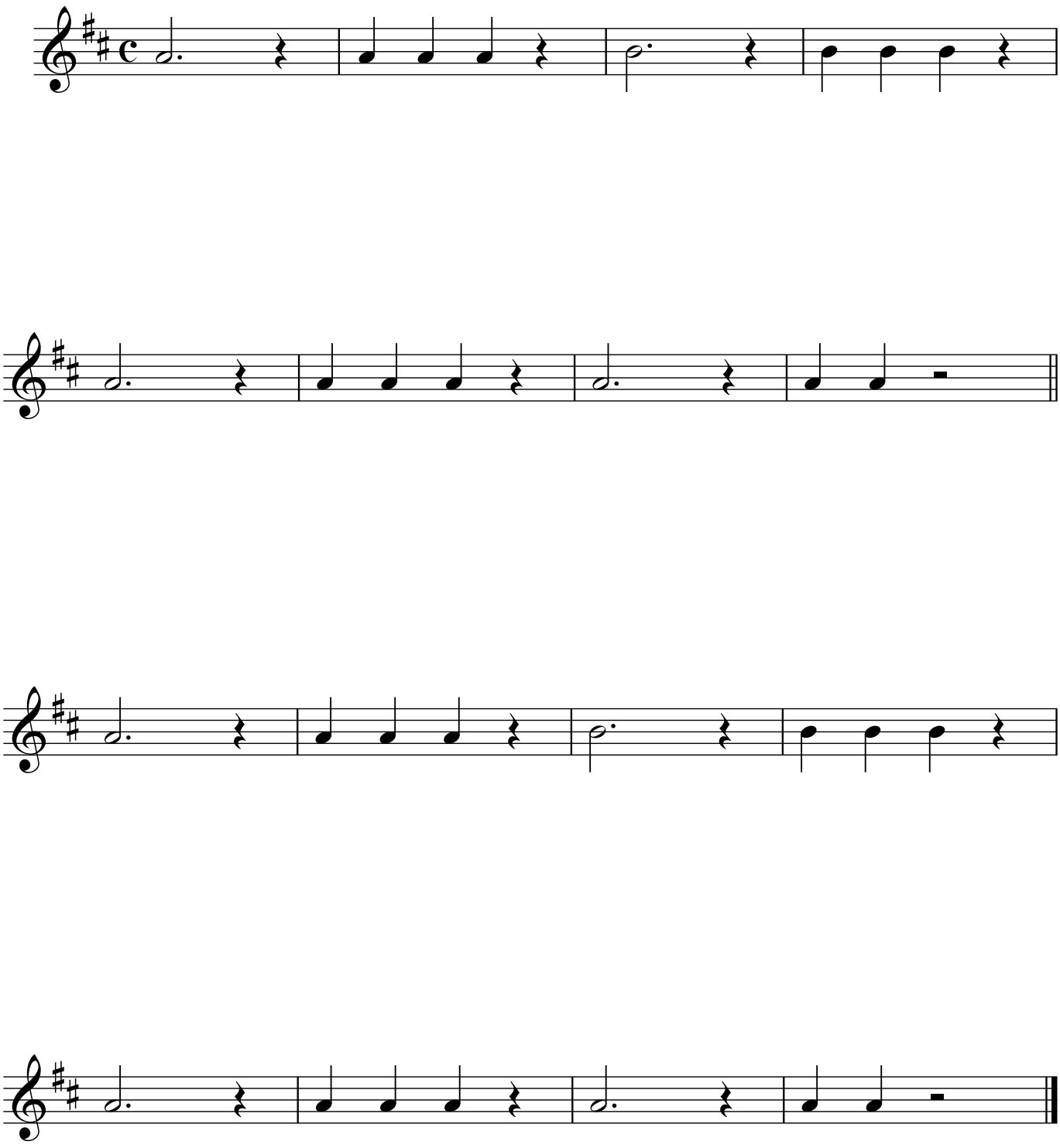

Klarinett x

ATTACK

En specialversion för GlasSprcäkarna, stjärnorna i Valentuna

Jan Utbult (arr Dicken Hedrenius)

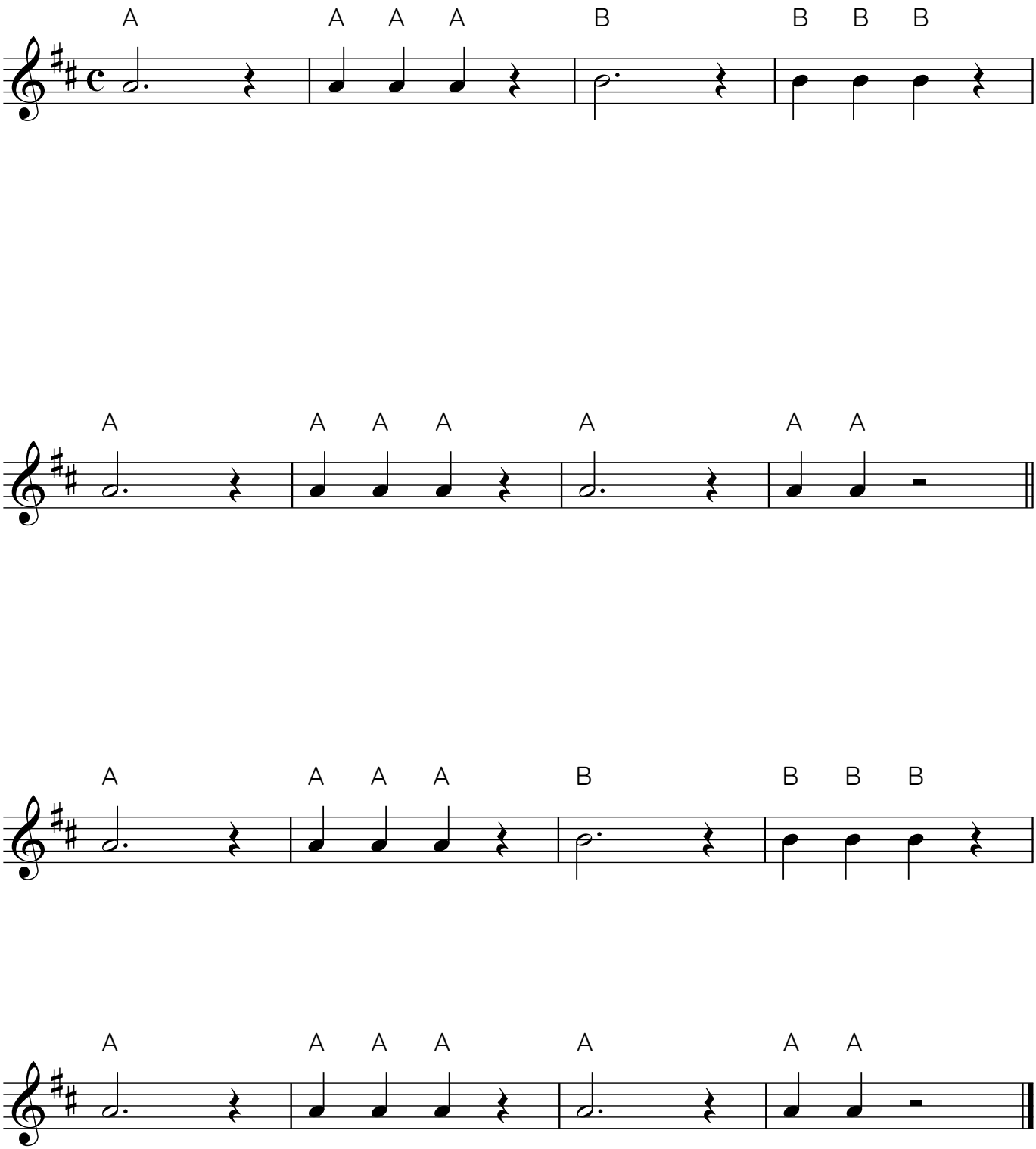

BAKOM HÄSTEN

En specialversion för GlasSprcäkarna, stjärnorna i Valentuna

Jan Utbult (arr Dicken Hedrenius)

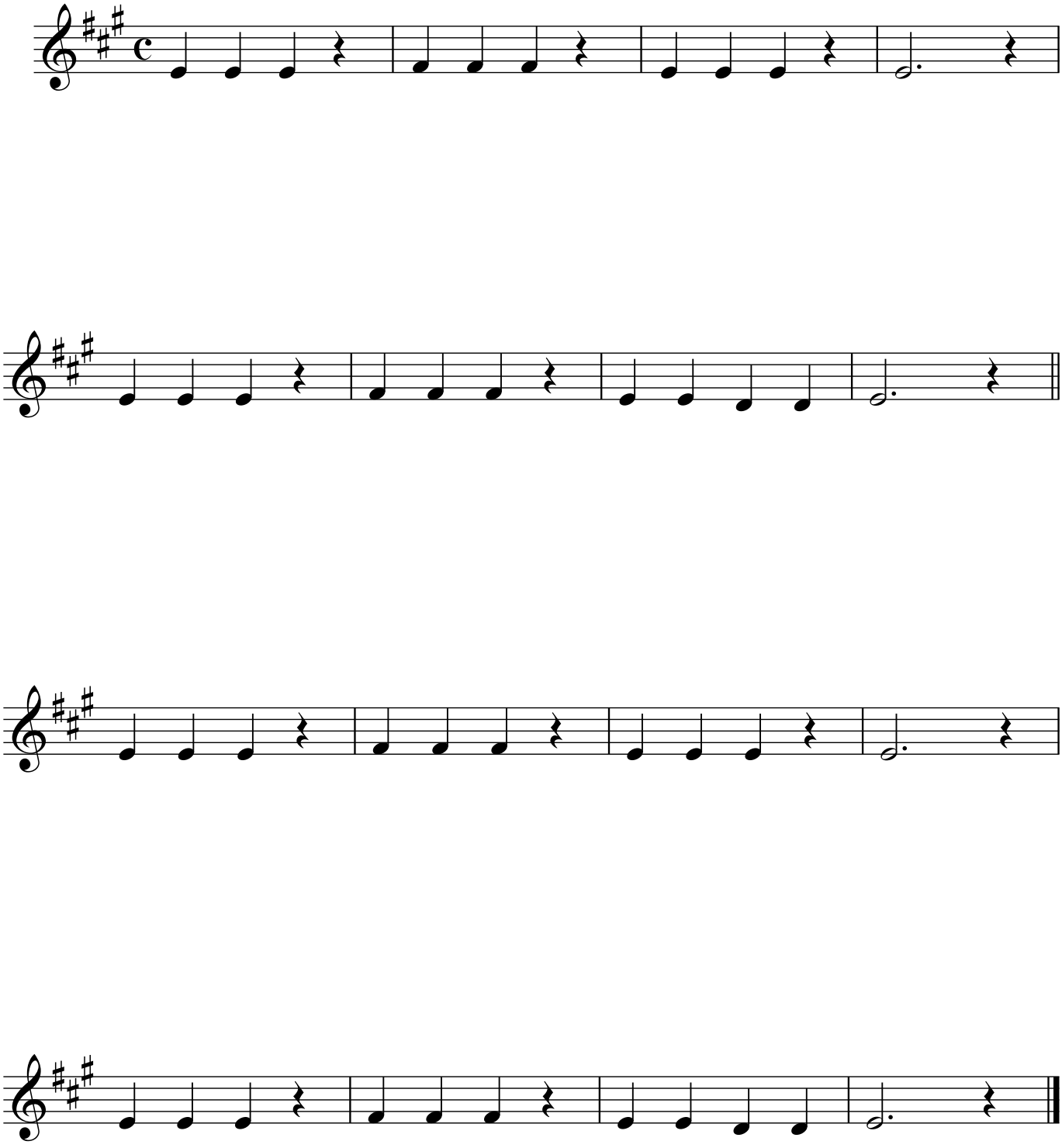

BAKOM HÄSTEN

En specialversion för GlasSprcäkarna, stjärnorna i Valentuna

Jan Utbult (arr Dicken Hedrenius)

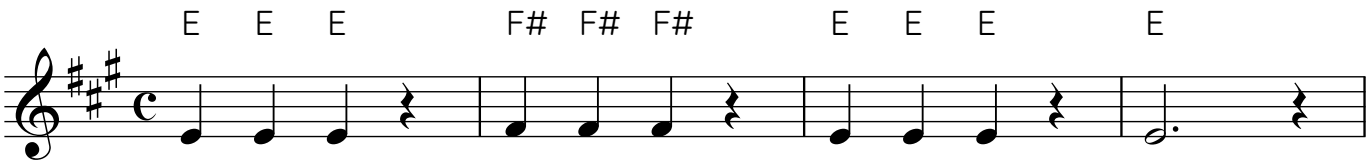

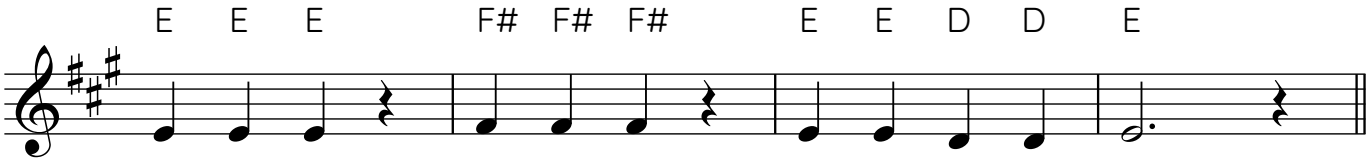

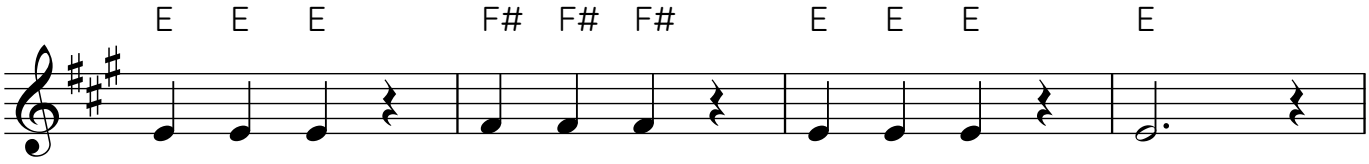

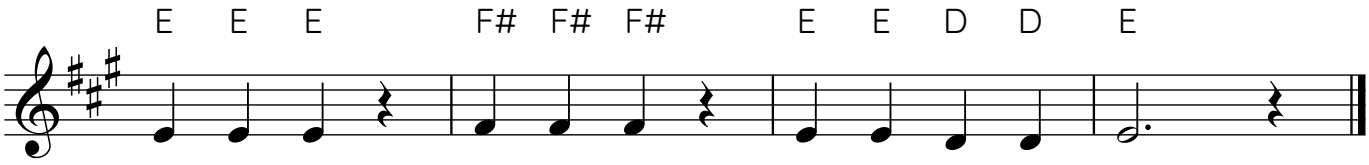

Bb-instrument

En saft, en bulle, en korv

Rudy Toombs (One Scotch, One Bourbon, One Beer, 1953)

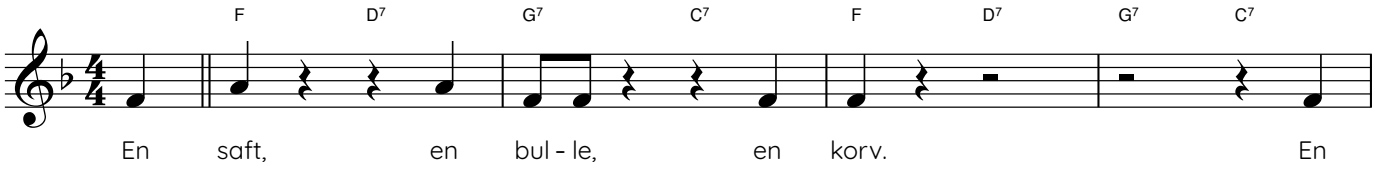

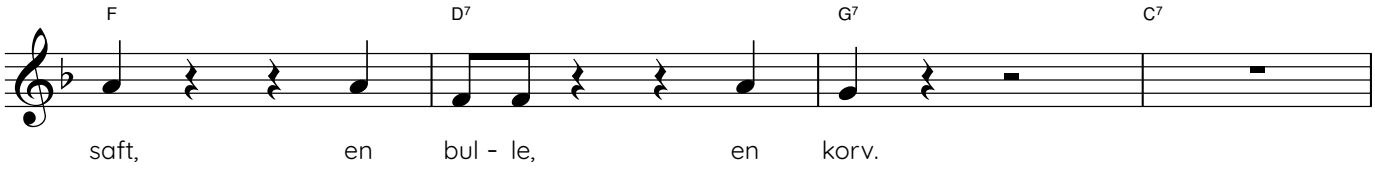

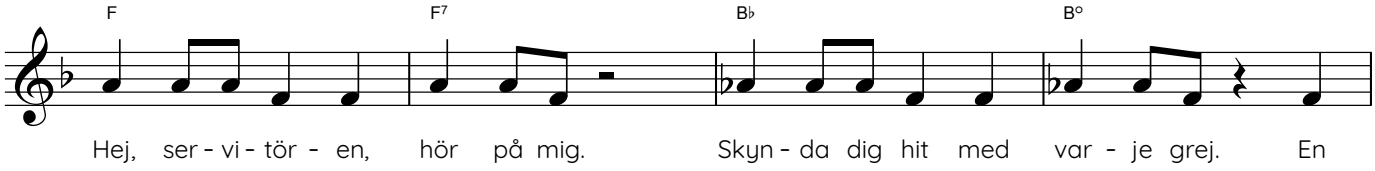

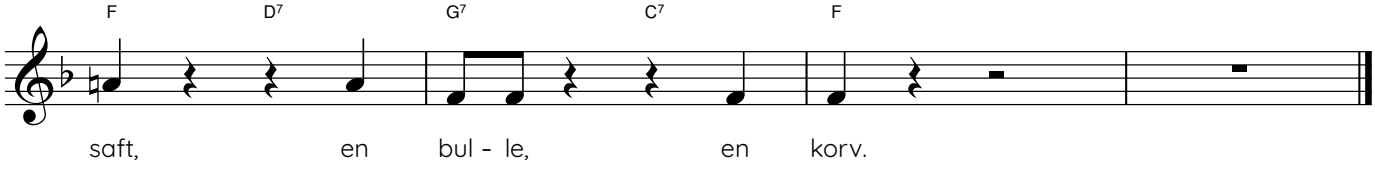

En saft, en bulle, en korv

Melodin för
Bb-instrument

Rudy Toombs (One Scotch, One Bourbon, One Beer, 1953)
(svensk text Jens Edenhed och Dicken Hedrenius 2024)

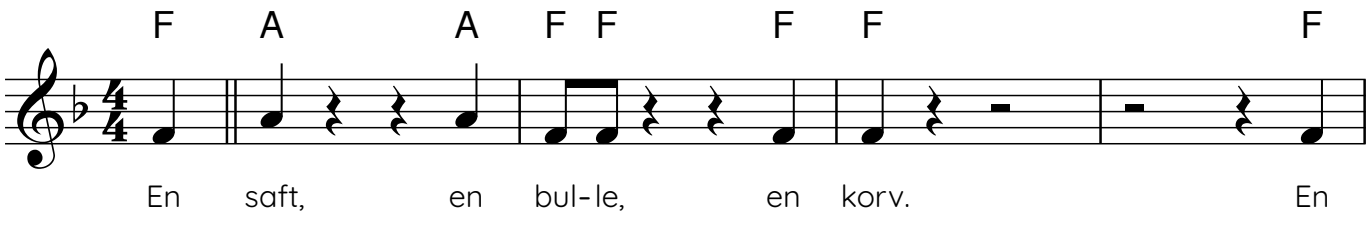

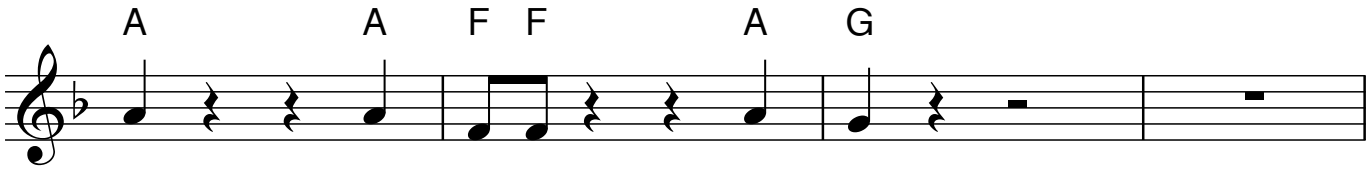

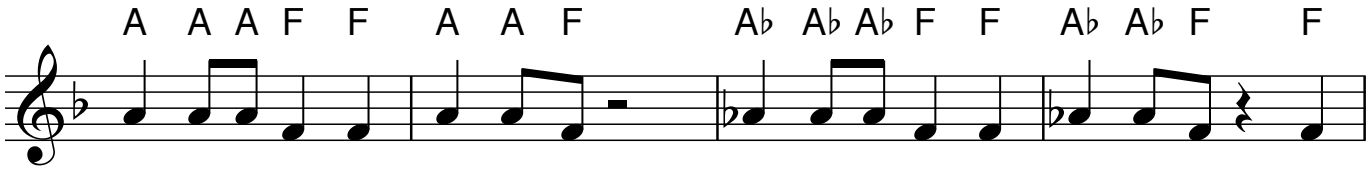

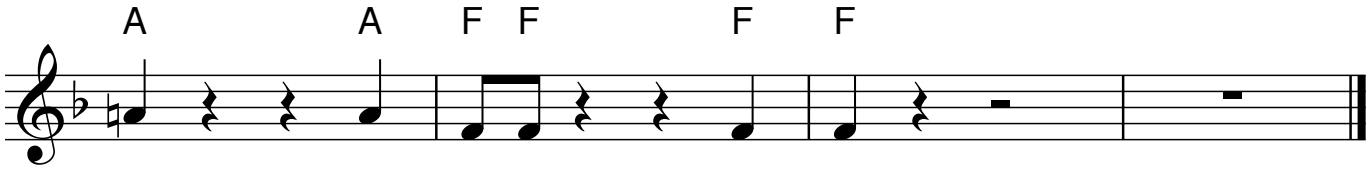

Klarinett melodinot

FREDSLILJAN

förspel/mellanspel

Jan Utbult (arr Dicken Hedrenius)

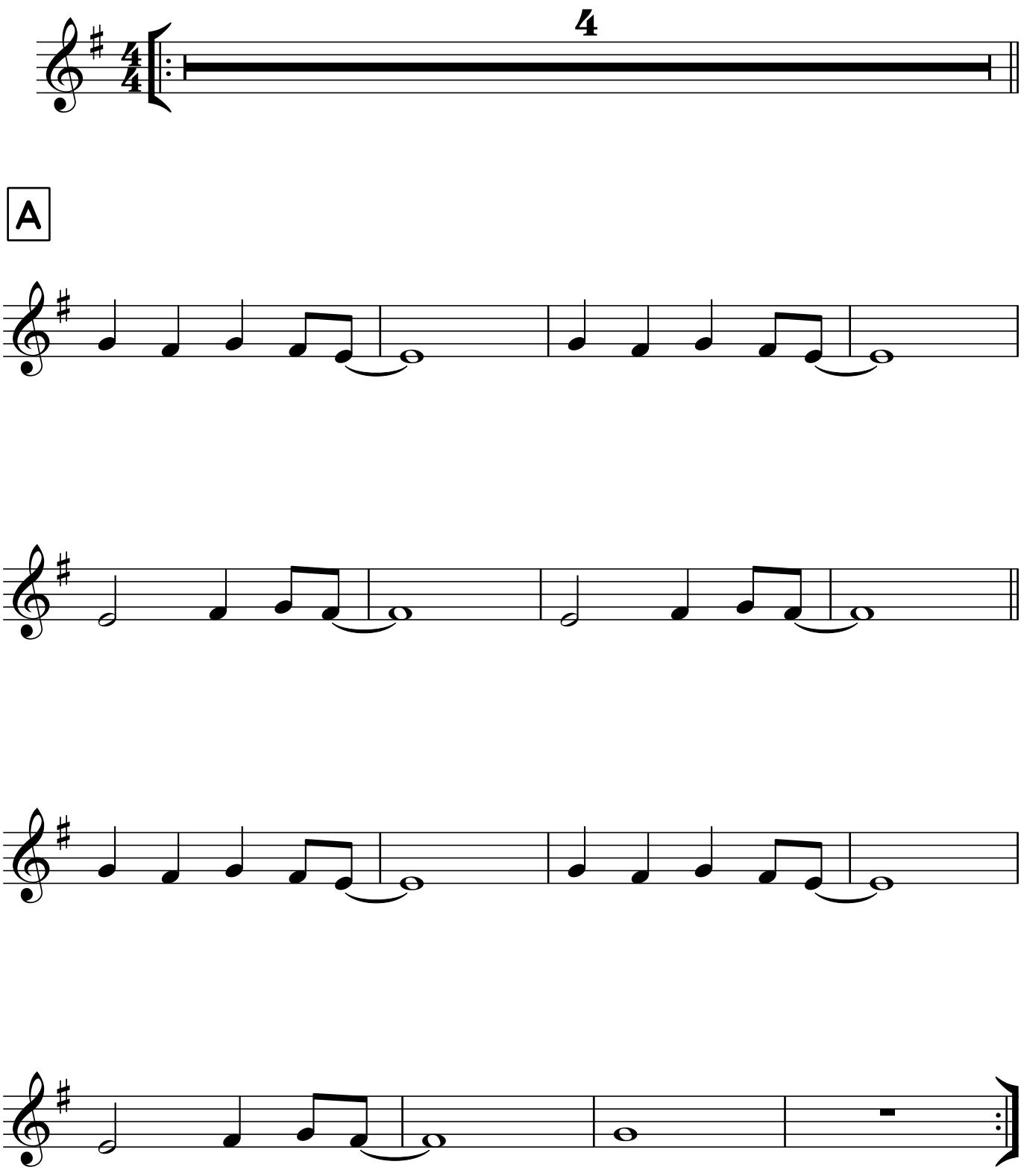

Klarinett x melodinot x

FREDSLILJAN

förspel/mellanspel

Jan Utbult (arr Dicken Hedrenius)

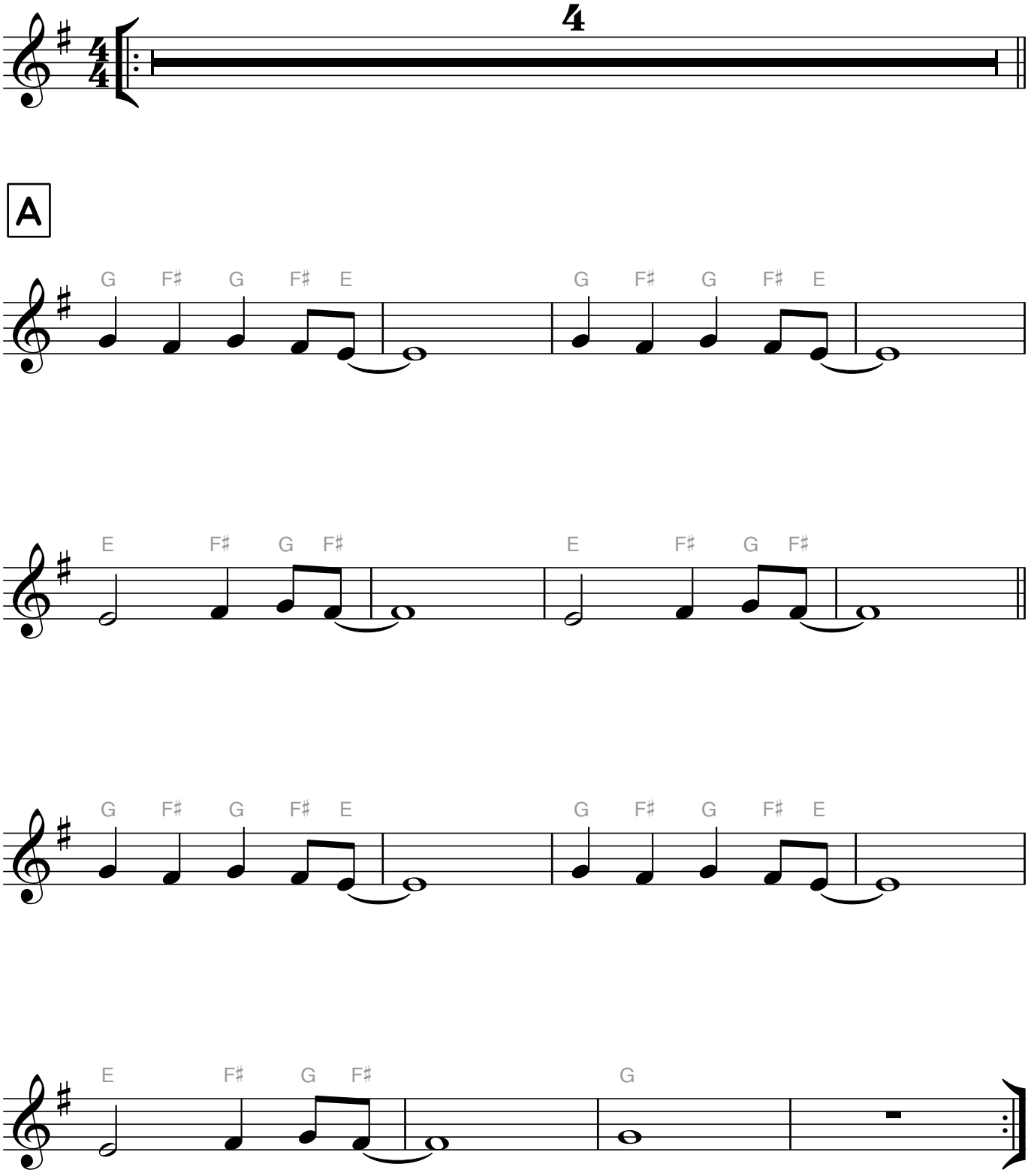

JENS BLUES

Jens Edenhed

♩ = 94

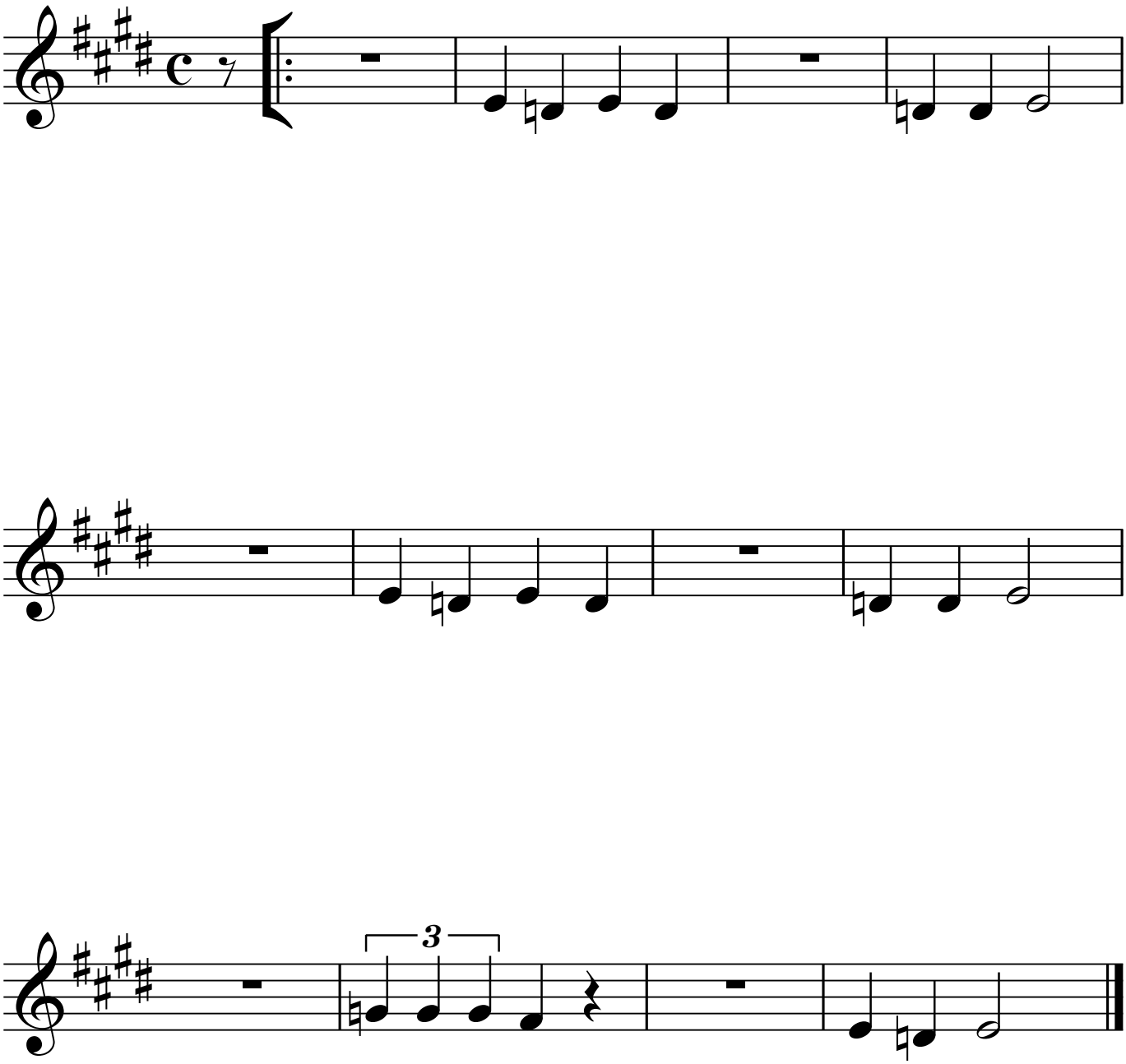

JENS BLUES

Jens Edenhed

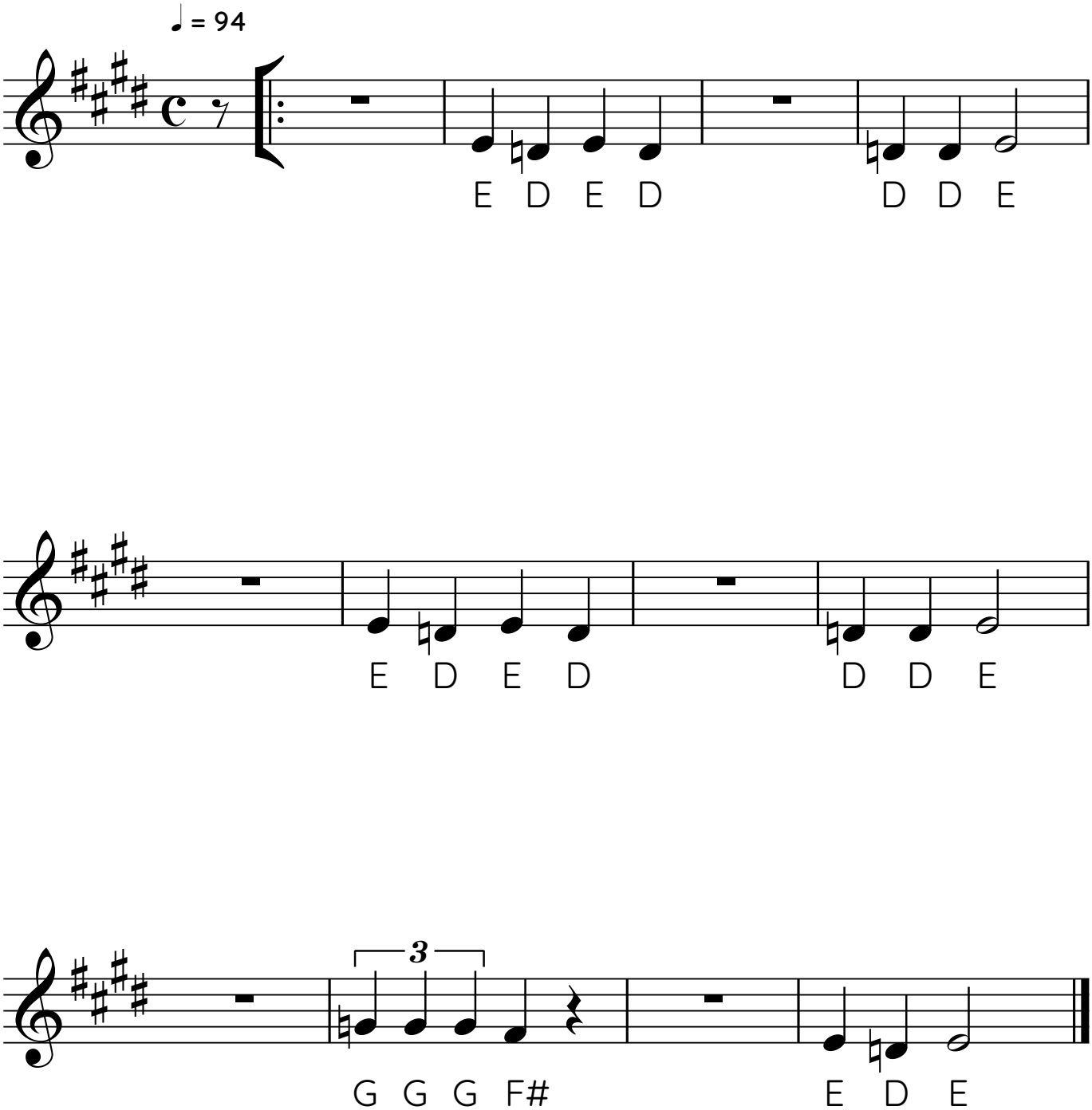

JUST SQUEEZE ME

Duke Ellington

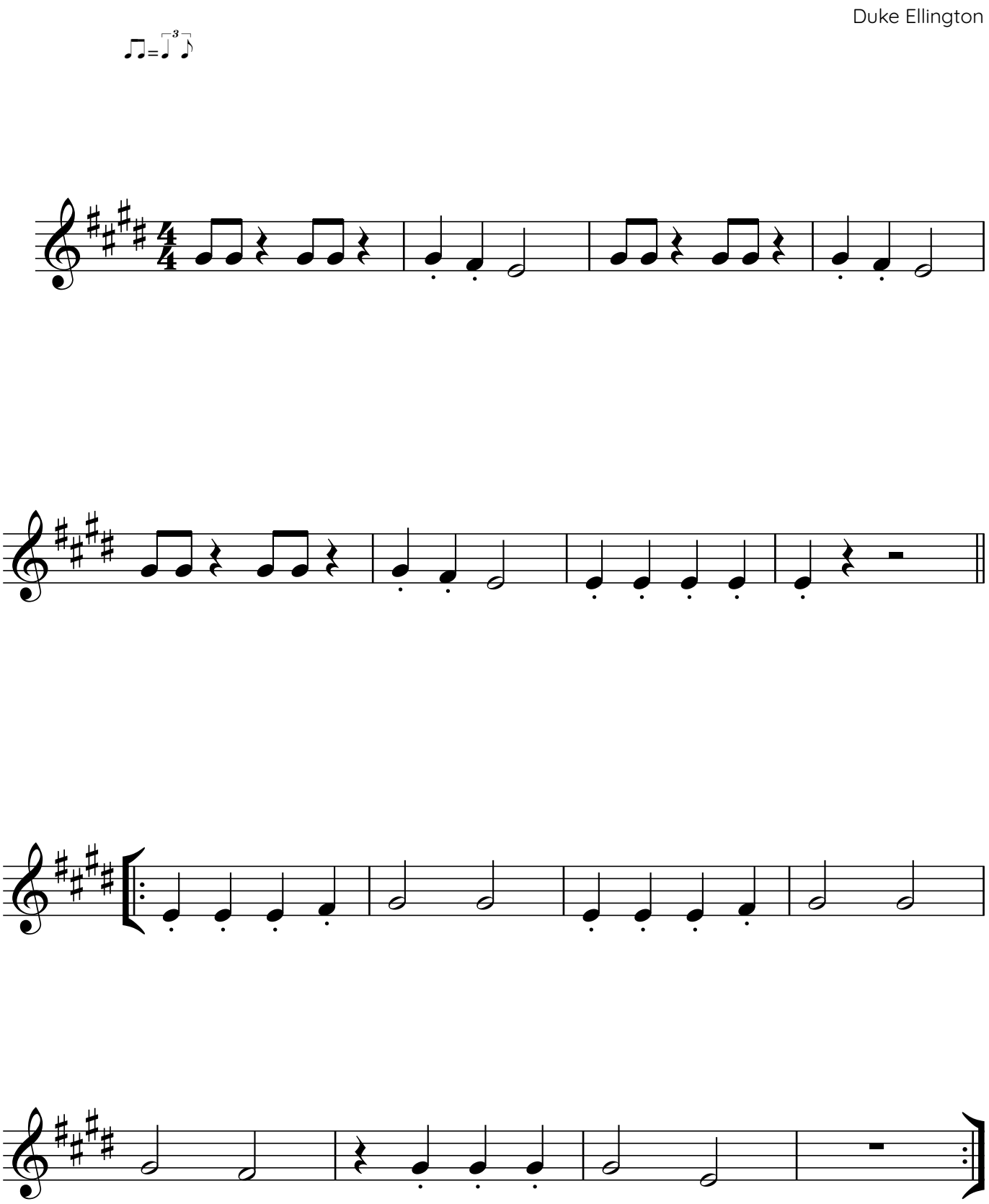

Da Capo

JUST SQUEEZE ME

♫=♩³♪

Duke Ellington

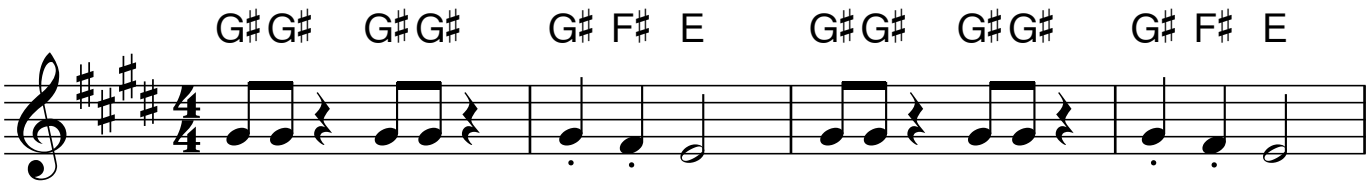

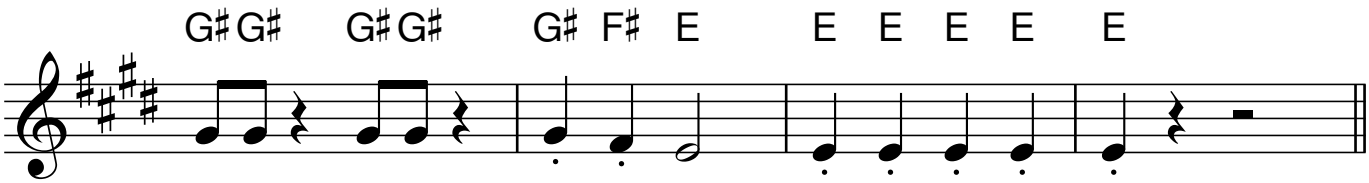

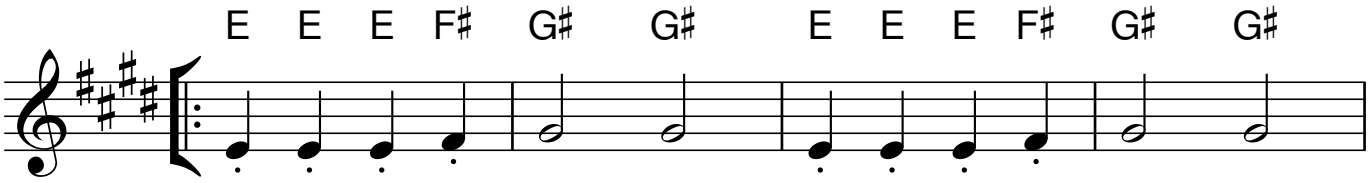

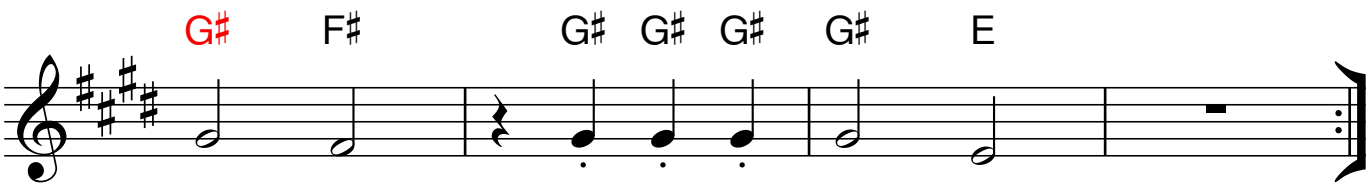

Da Capo

RED STAMP

Jan Utbult

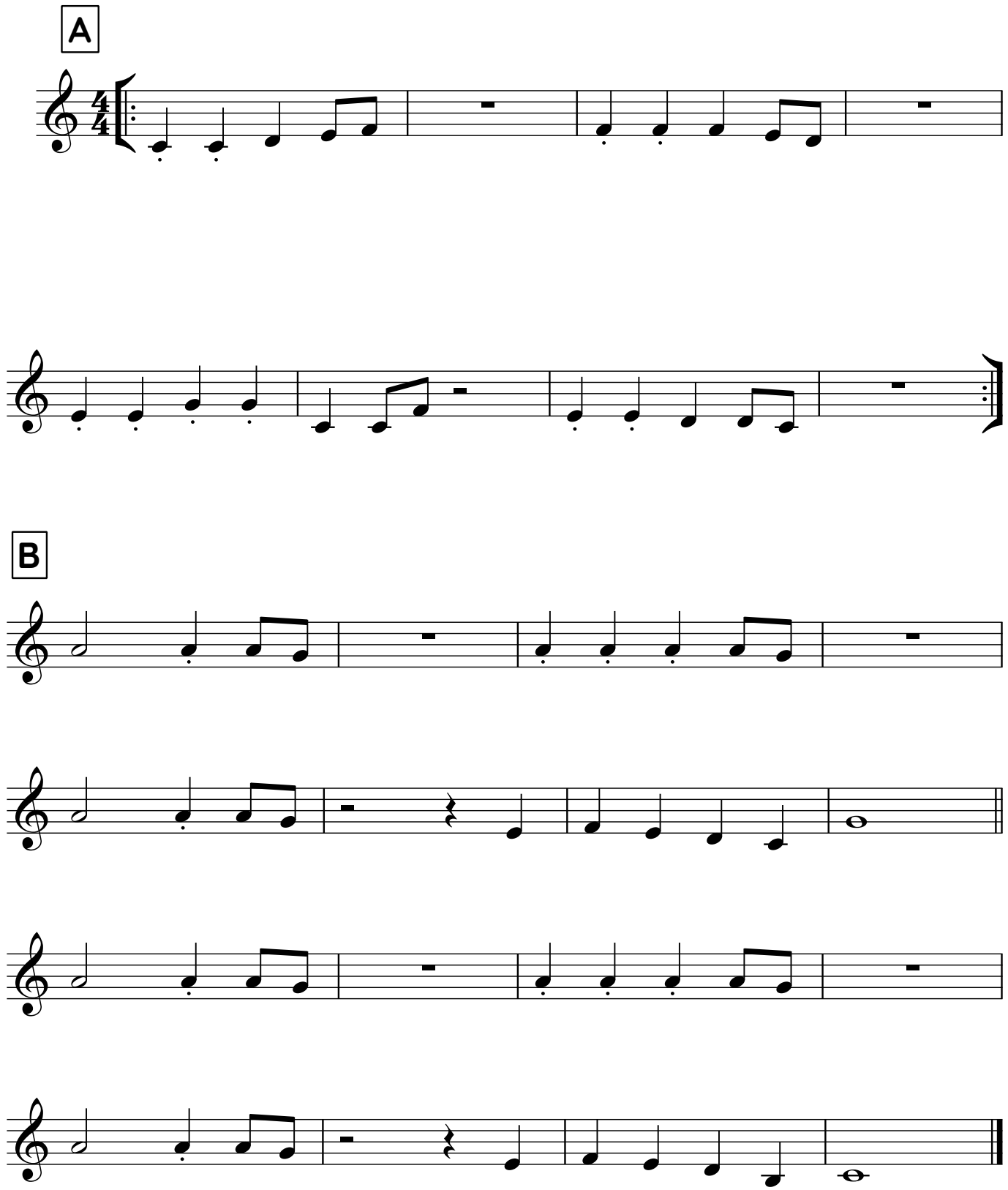

RED STAMP

Jan Utbult

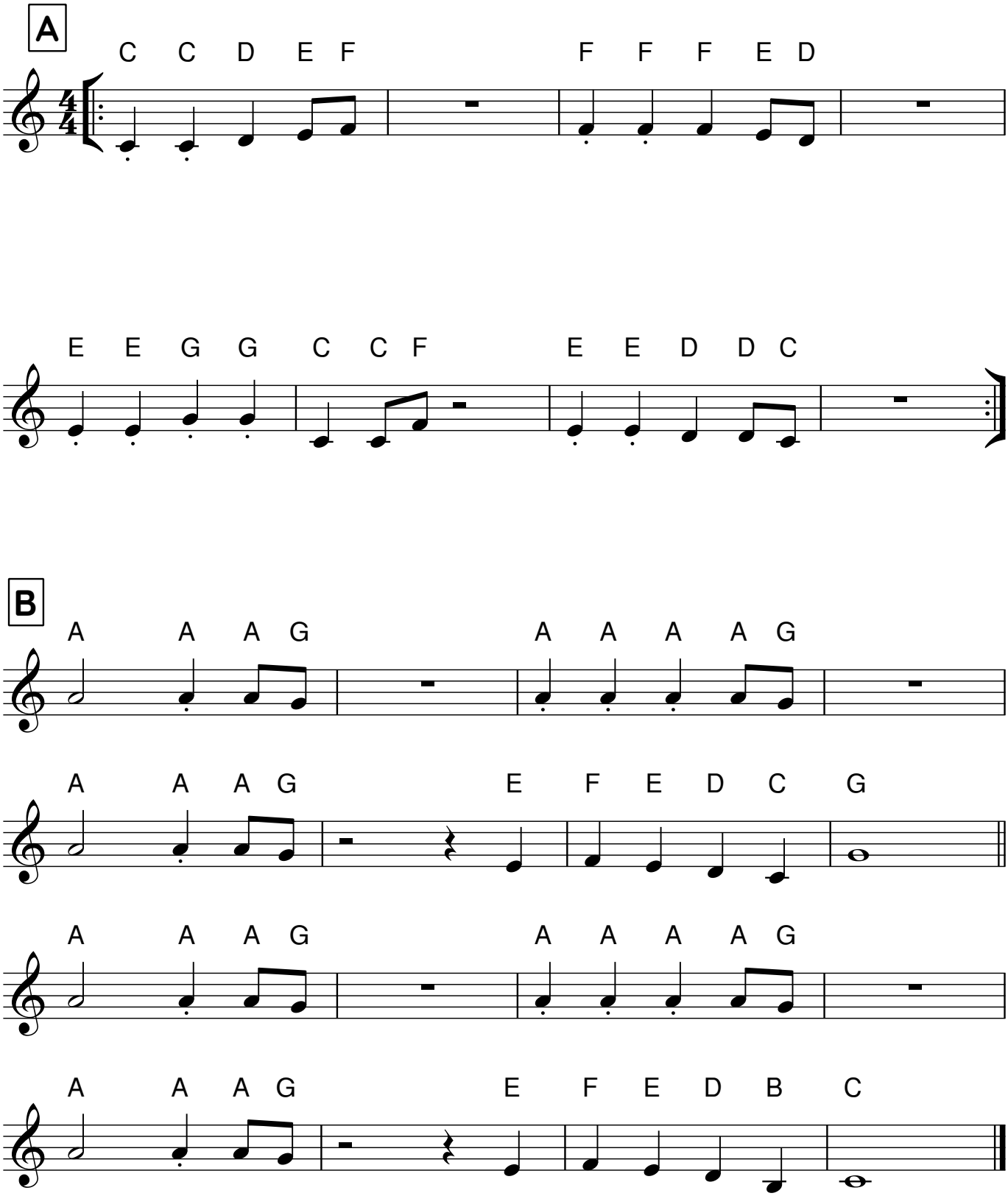

Mumsiga låtar som vi ska spela
ihop med Tonfiskarna
i Vallentuna Kulturhus
lördagen den 24 oktober
(med fokus på snacks och sill)

Chips och Popcorn

En saft (”En sill”)

Fisk, kex och äppelpaj

Popcornlåten

Sill i dill

Klarinett

GlasSpräckarna i samspel med Tonfiskarna, Vallentuna Kulturskola

CHIPS OCH POPCORN

Jan Utbult

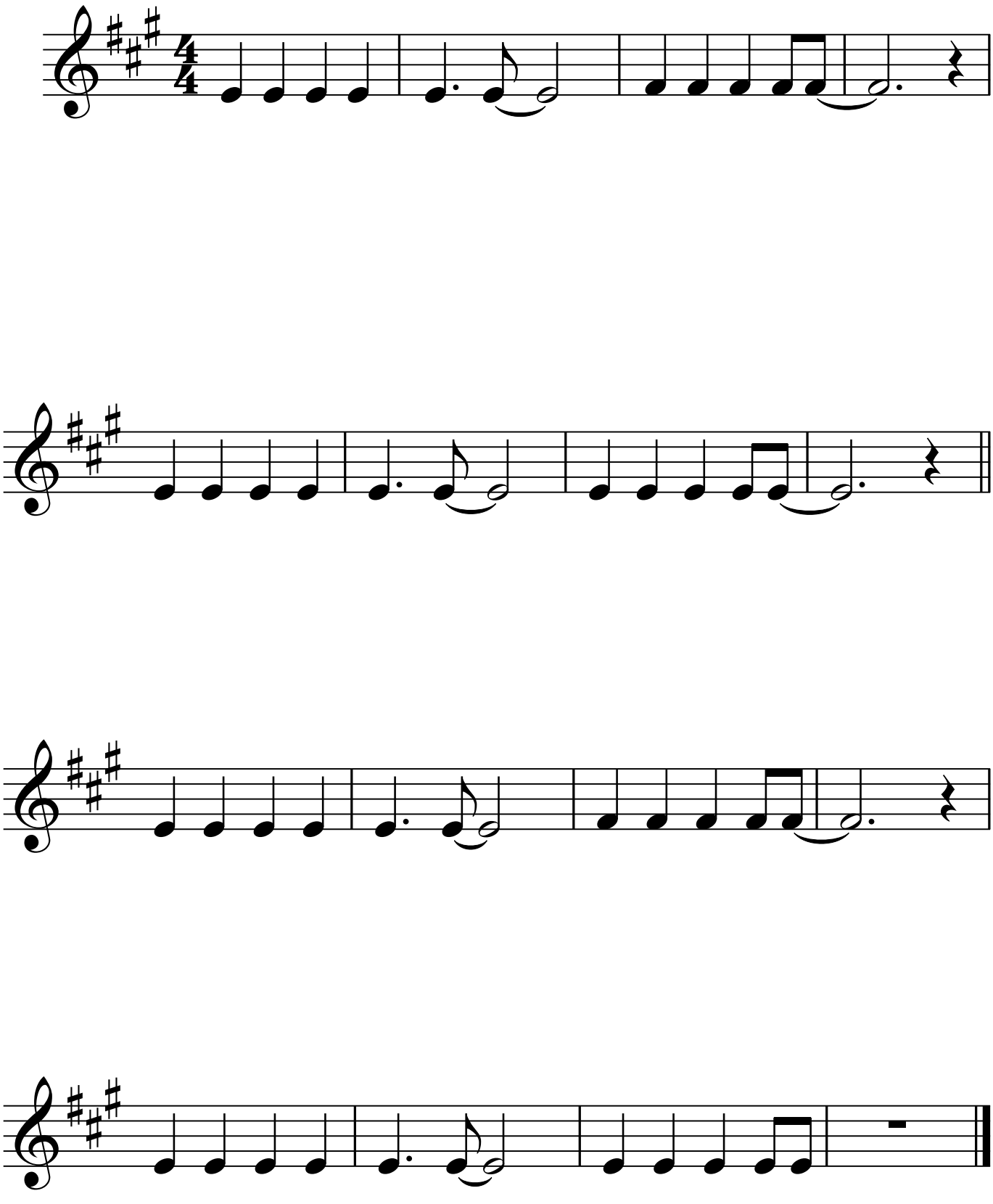

Klarinett x *GlasSpräckarna i samspel med Tonfiskarna, Vallentuna Kulturskola*

CHIPS OCH POPCORN

Jan Utbult

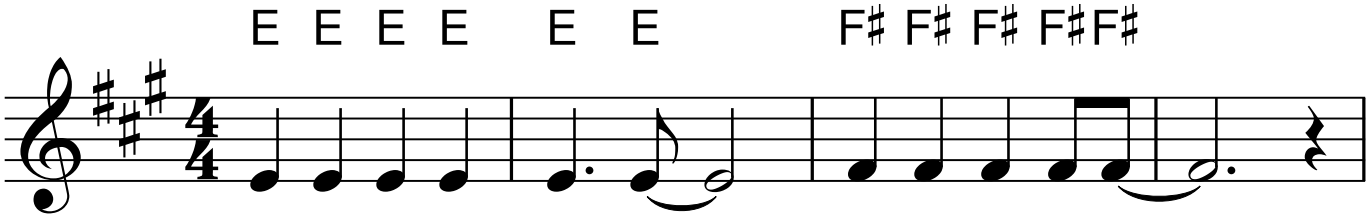

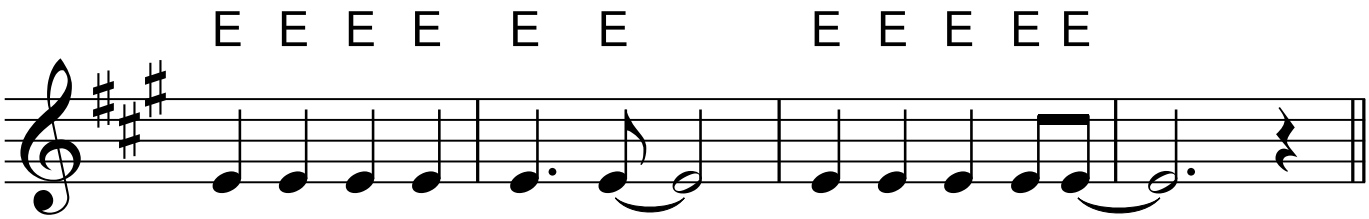

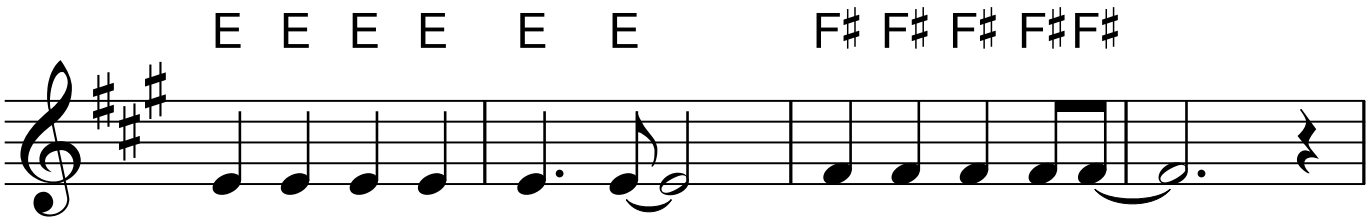

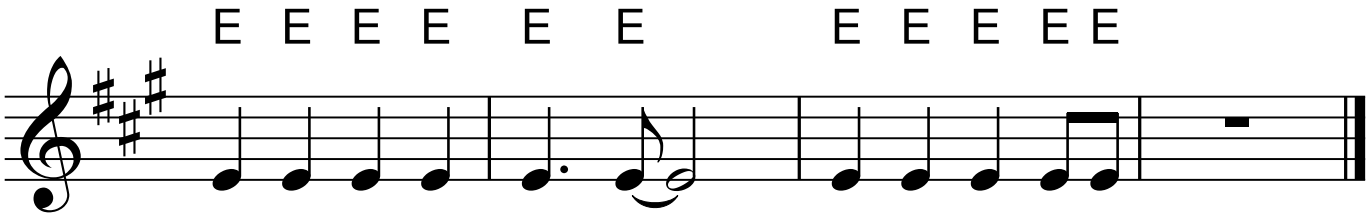

Bb-instrument

En saft, en bulle, en korv

Rudy Toombs (One Scotch, One Bourbon, One Beer, 1953)

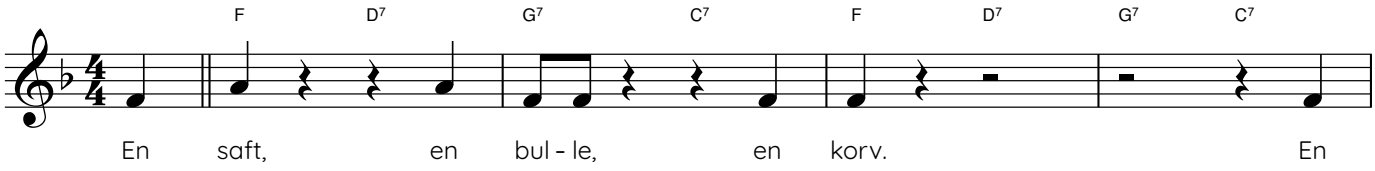

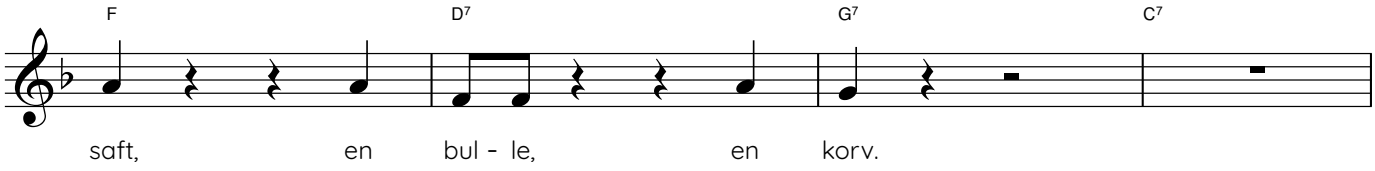

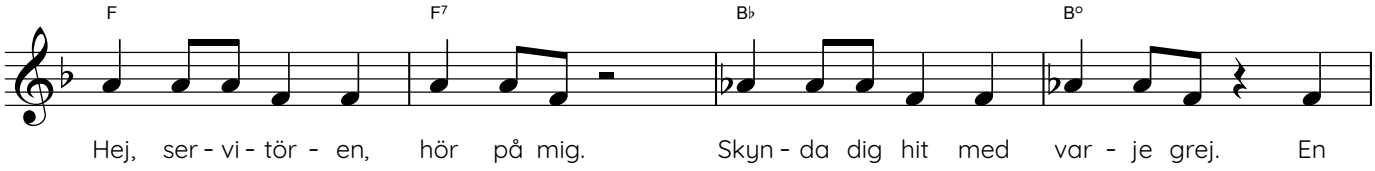

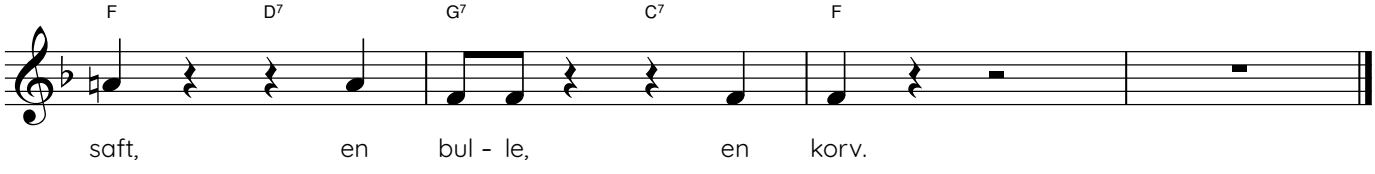

En saft, en bulle, en korv

Melodin för
Bb-instrument

Rudy Toombs (One Scotch, One Bourbon, One Beer, 1953)
(svensk text Jens Edenhed och Dicken Hedrenius 2024)

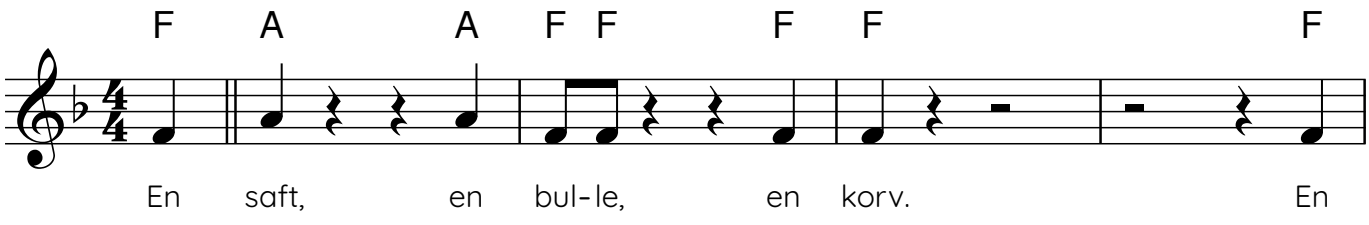

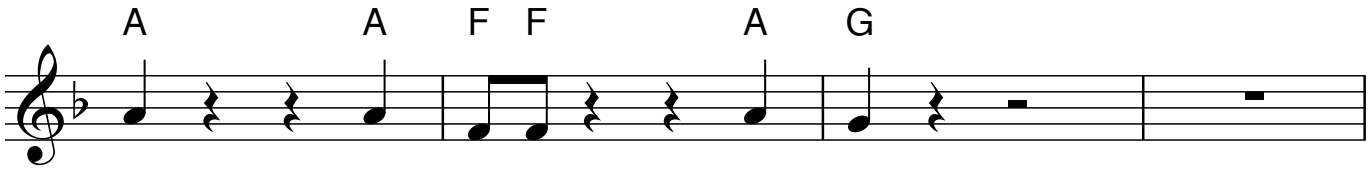

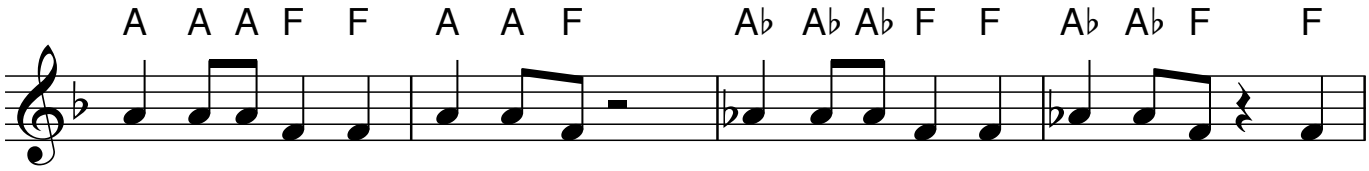

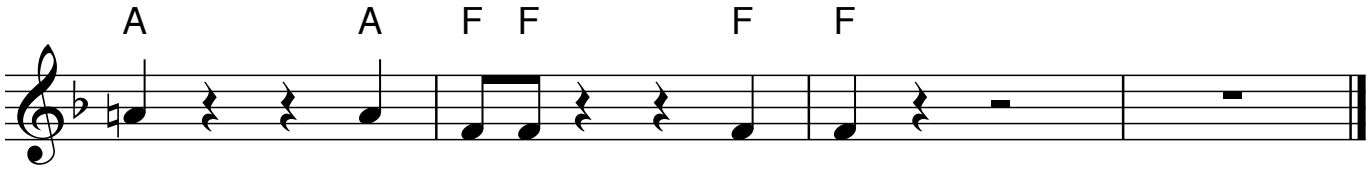

Klarinett

GlasSpräckarna i samspel med Tonfiskarna, Vallentuna Kulturskola

FISK, KEX OCH ÄPPELPAJ

Sheila M Nelson (text Ulrika. Årman)

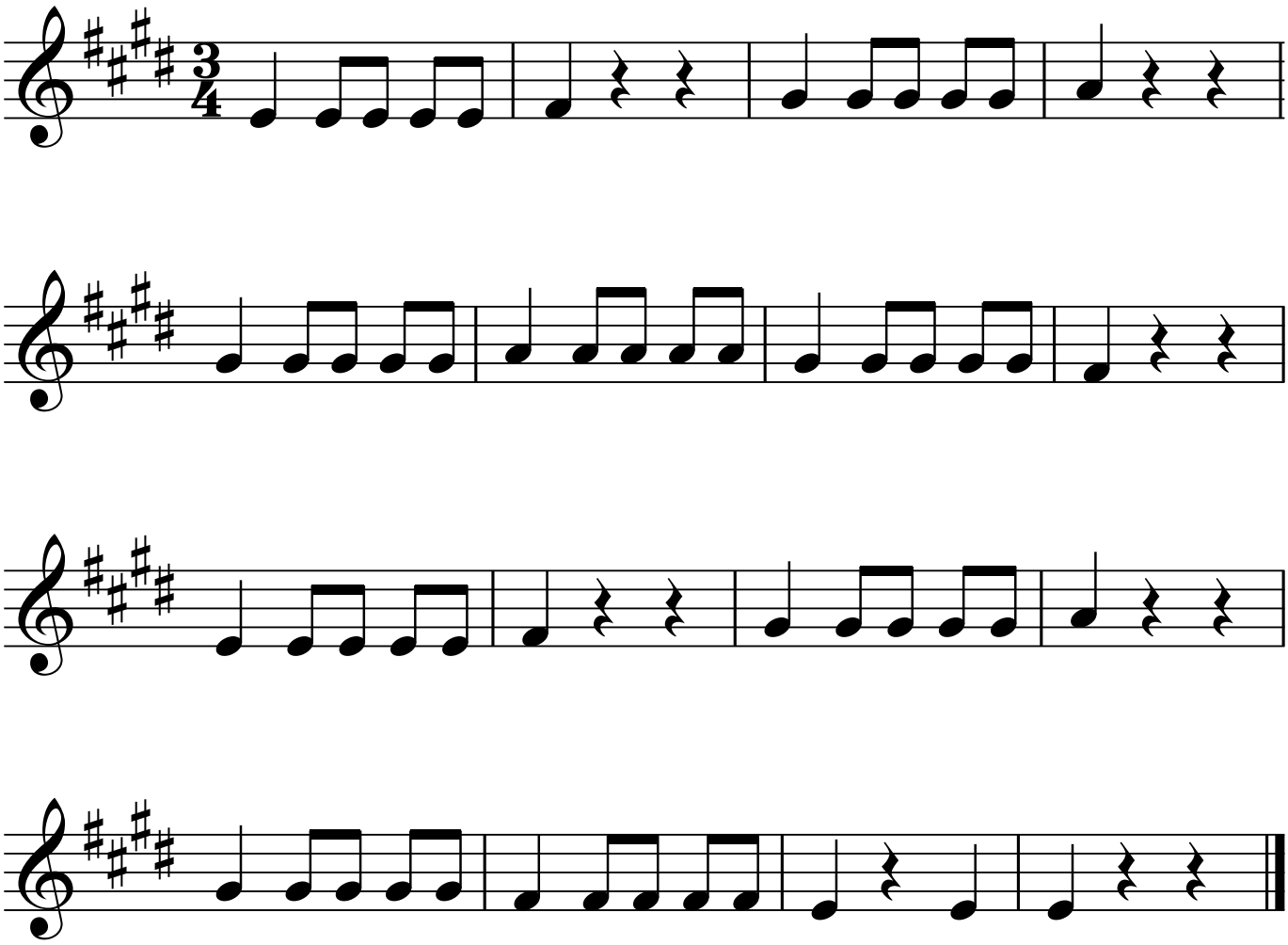

Fisk, kex och äppelpaj
Mat för en hungrig haj
Hajpappa gillar söta små sillar
Nu blir det haj-partaj!
Fisk, kex och äppelpaj
Mat för en hungrig haj
Nu får jag inte på mig min blå kavaj. Aj aj!

Klarinett x

GlasSpräckarna i samspel med Tonfiskarna, Vallentuna Kulturskola

FISK, KEX OCH ÄPPELPAJ

Sheila M Nelson (text Ulrika. Årman)

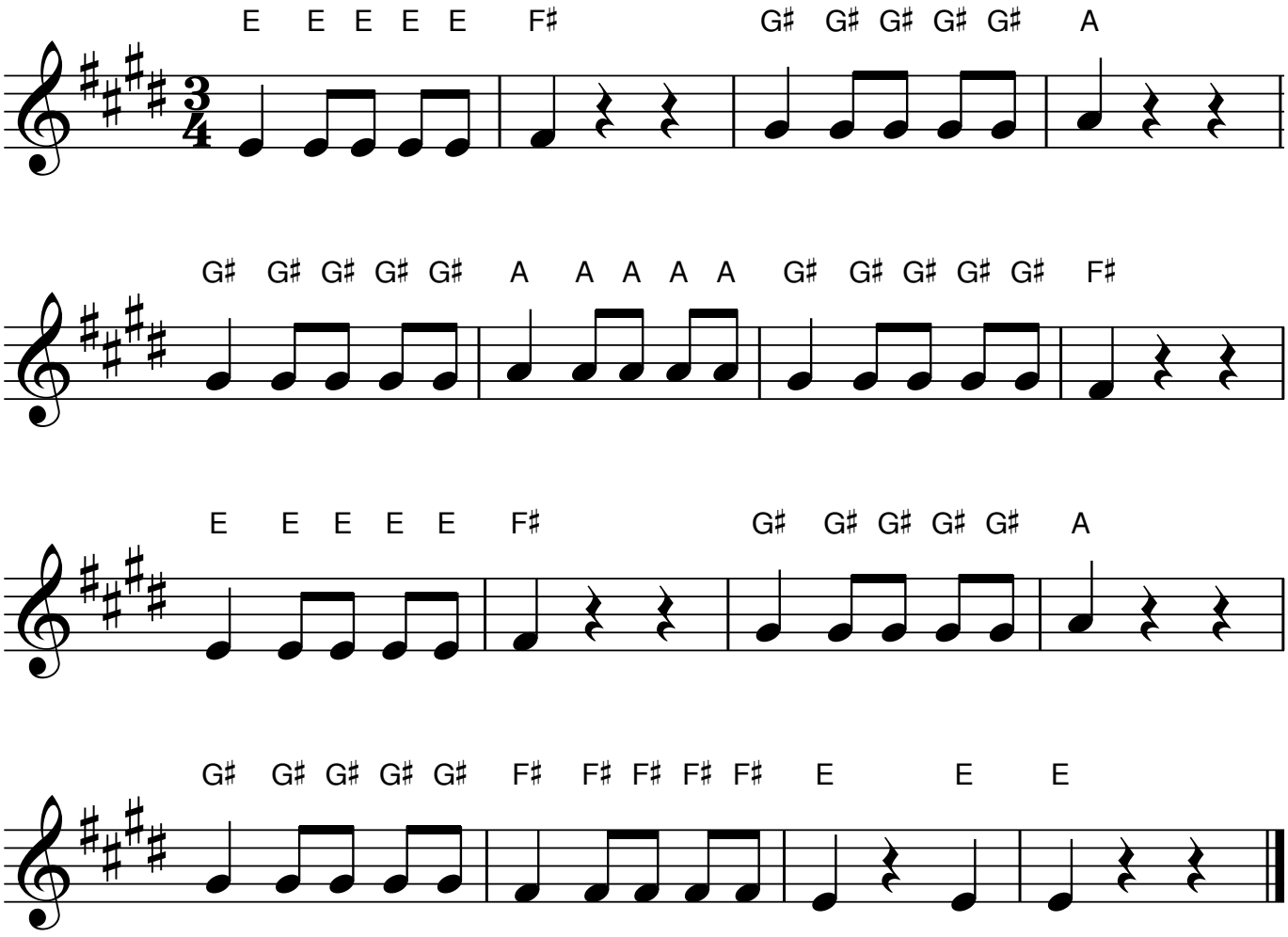

Fisk, kex och äppelpaj
Mat för en hungrig haj
Hajpappa gillar söta små sillar
Nu blir det haj-partaj!
Fisk, kex och äppelpaj
Mat för en hungrig haj
Nu får jag inte på mig min blå kavaj. Aj aj!

GlasSpräckarna i samspel med Tonfiskarna, Vallentuna Kulturskola

POPCORNLÅTEN

S. Suzuki (text Ulrika Årman)

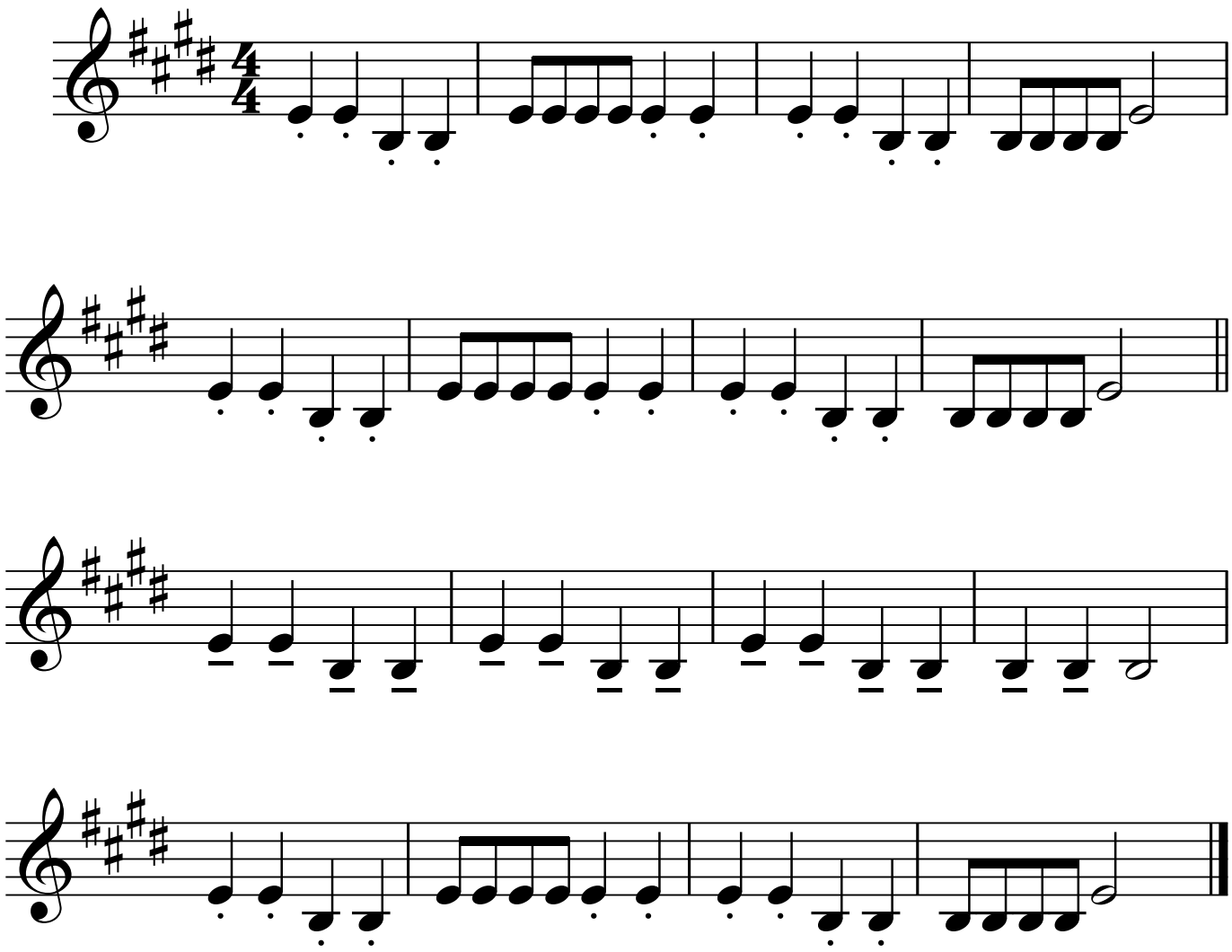

Popcorn popcorn, vi ska poppa popcorn, poppa i en jättestor kastrull.
Popcorn popcorn, vi ska poppa popcorn, poppa i en jättestor kastrull.
Smälta smör det sak vi göra, och sen hälla ovanpå.
Popcorn popcorn, vi ska poppa popcorn, äta tills vår mage säger stopp!

GlasSpräckarna i samspel med Tonfiskarna, Vallentuna Kulturskola

POPCORNLÅTEN

S. Suzuki (text Ulrika Årman)

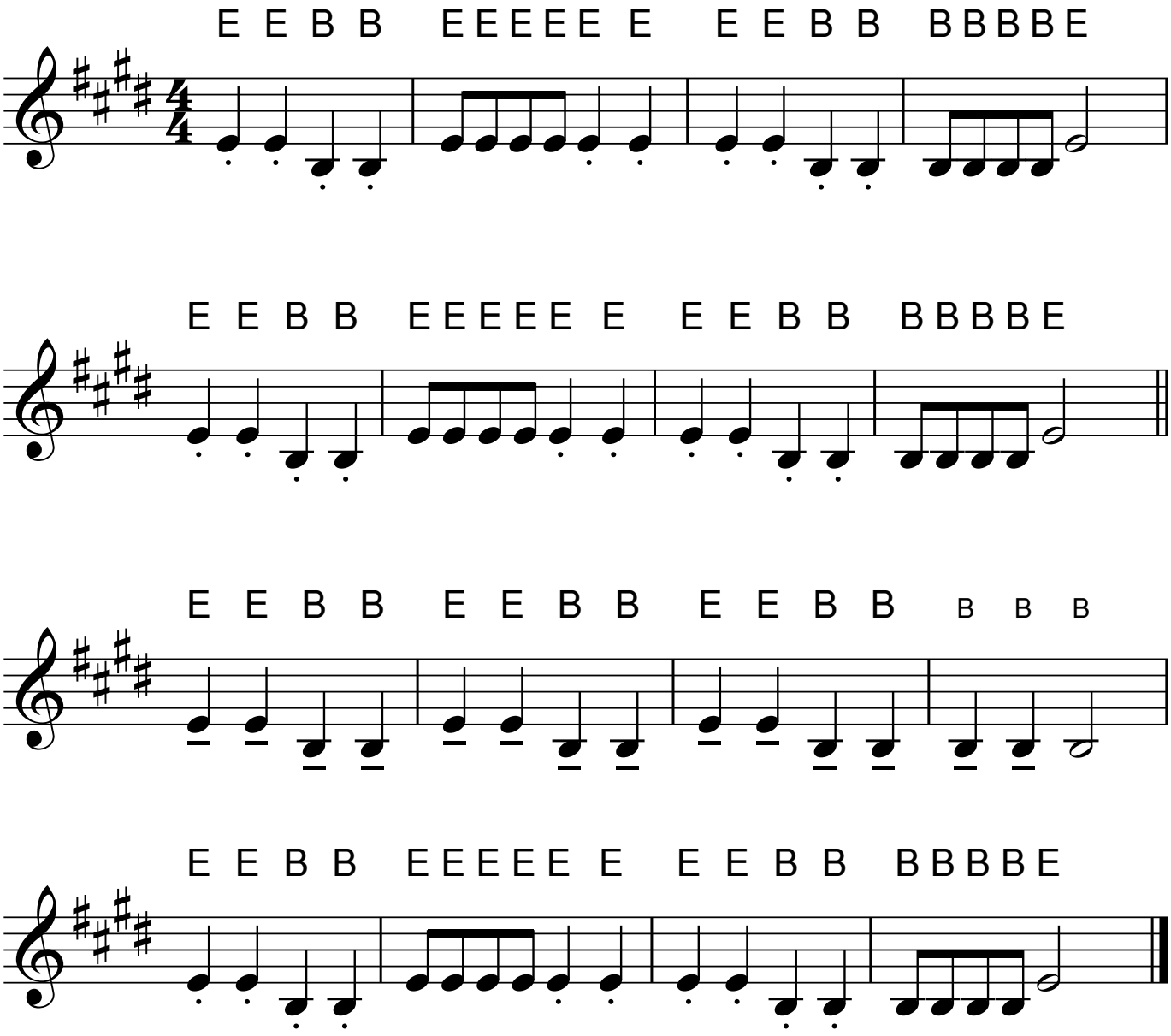

Popcorn popcorn, vi ska poppa popcorn, poppa i en jättestor kastrull.
Popcorn popcorn, vi ska poppa popcorn, poppa i en jättestor kastrull.
Smälta smör det sak vi göra, och sen hälla ovanpå.
Popcorn popcorn, vi ska poppa popcorn, äta tills vår mage säger stopp!

Klarinett

GlasSpräckarna i samspel med Tonfiskarna, Vallentuna Kulturskola

SILL I DILL

Trad. arr Jan Utbult

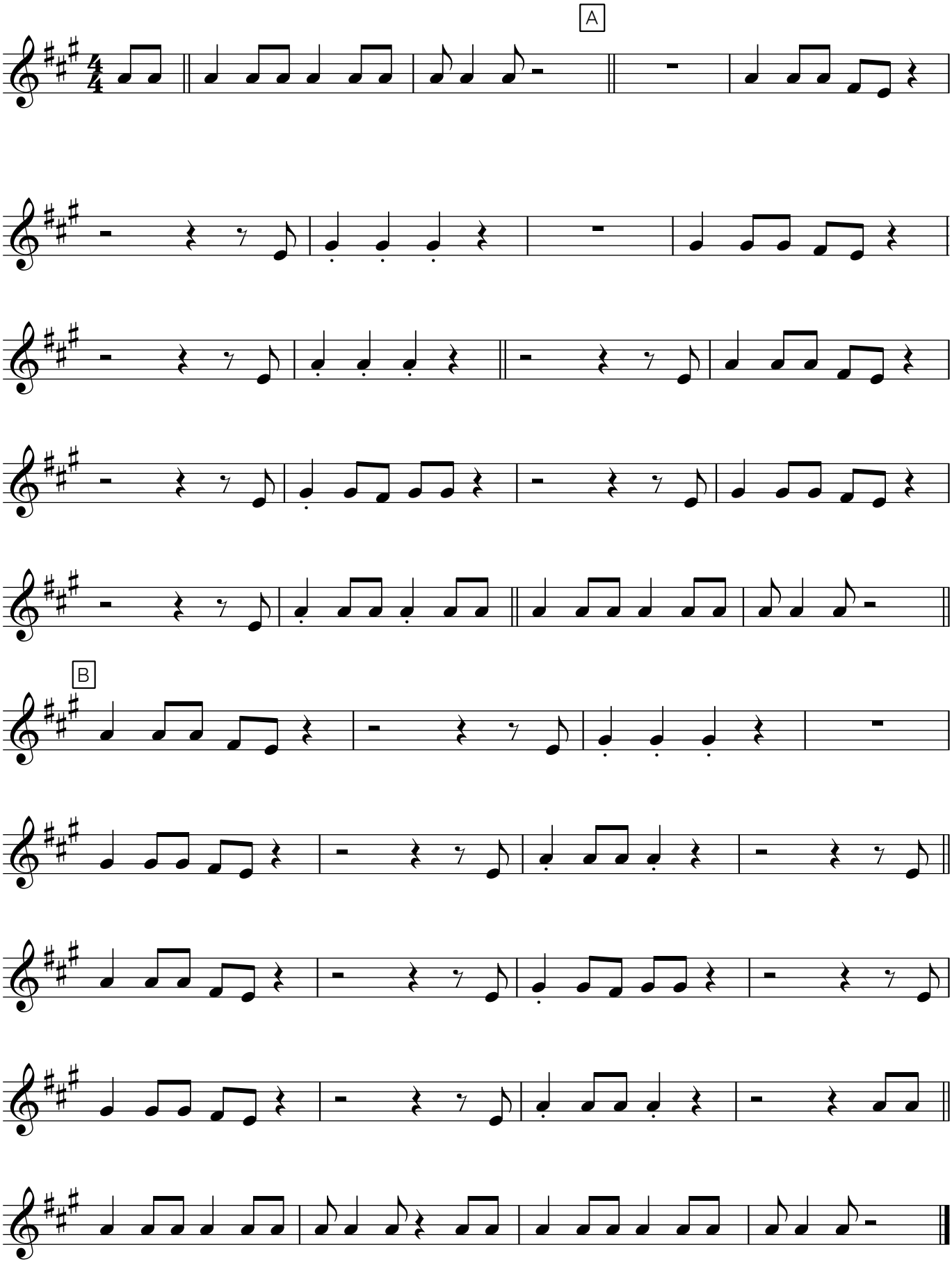

Klarinett x

GlasSpräckarna i samspel med Tonfiskarna, Vallentuna Kulturskola

SILL I DILL

Trad. arr Jan Utbult

