Trombone

# När Det Lider Mot Jul

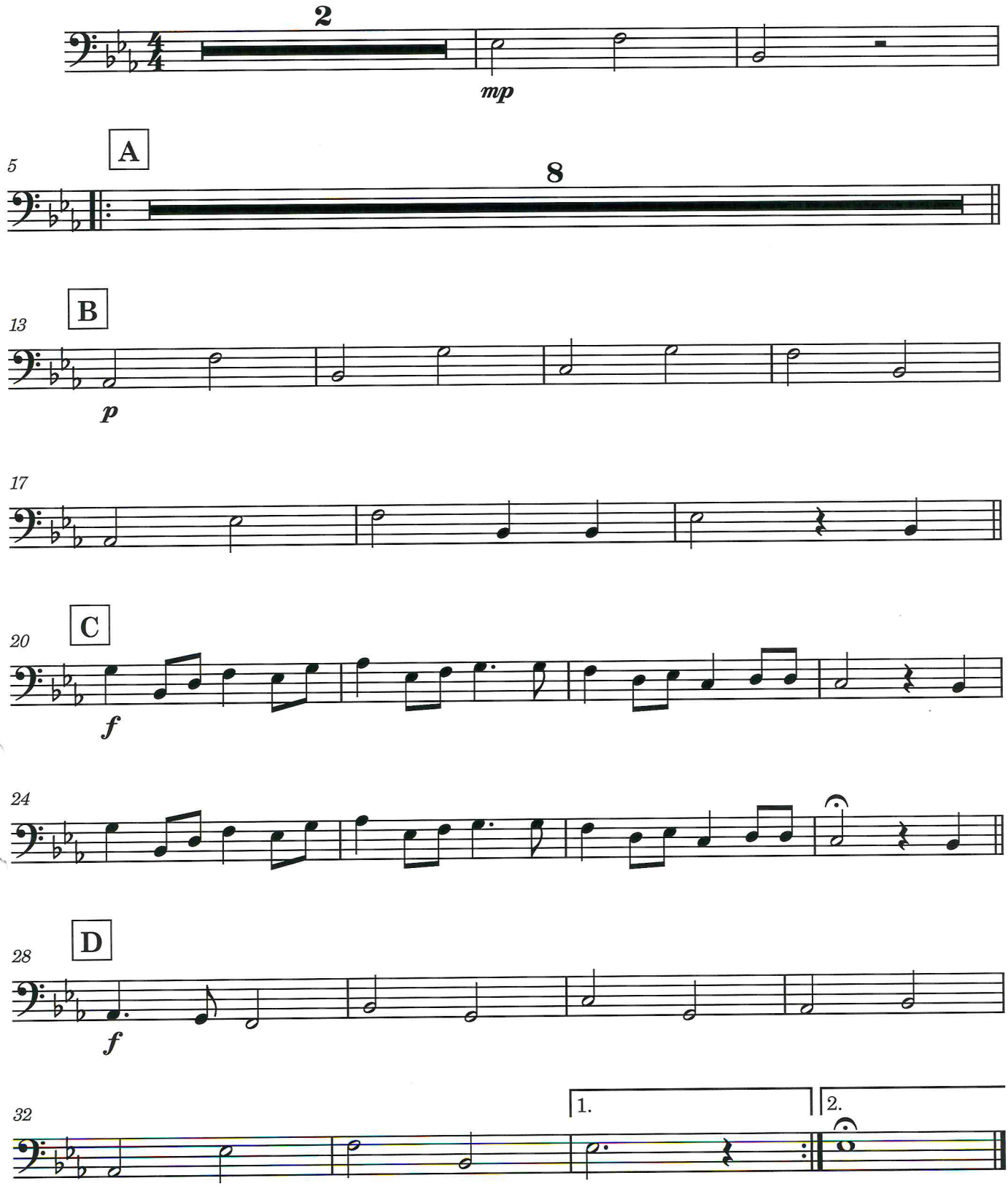

Trombone

# När Det Lider Mot Jul

